



I.O.T.P EN DELITOS VIOLENTOS



DELITOS CONTRA LA LIBERTAD E INDEMNIDAD SEXUAL

LA INSPECCIÓN OCULAR EN EL LUGAR DE LOS HECHOS



I.O.T.P EN DELITOS VIOLENTOS



VÍAS DE INVESTIGACIÓN



HECHO DELICTIVO

- 1.- LA VÍA JUDICIAL: Instrucción.**
- 2.- LA VÍA DE POLICÍA CIENTÍFICA: Inspección Ocular Técnico Policial.**
- 3.- LA VÍA DE POLICÍA JUDICIAL: Coordinación y Atestado Policial.**

**Aportación de pruebas
para el juicio oral**

**Identificación del
AUTOR/RES**

**Esclarecimiento
del hecho
delictivo**





I.O.T.P EN DELITOS VIOLENTOS



LA INSPECCIÓN OCULAR TÉCNICO POLICIAL:

Podemos definirla como el conjunto de OBSERVACIONES, COMPROBACIONES Y OPERACIONES que el Policía Especializado ha de realizar utilizando las TÉCNICAS que pone a su alcance la ciencia forense y el método científico, en el lugar del suceso (y otros posteriores) a efectos de su investigación.



I.O.T.P EN DELITOS VIOLENTOS



PRINCIPIO DE INTERCAMBIO

“TODO CONTACTO DEJA
HUELLA”

TODA PERSONA EN UN
LUGAR DEJA ALGO Y SE
LLEVA ALGO



I.O.T.P EN DELITOS VIOLENTOS



INDICIO

- **TESTIGO MUDO QUE JAMÁS MIENTE**

LERIE

- **ACCIÓN O SEÑAL QUE DA A CONOCER ALGO OCULTO**

I.O.T.P EN DELITOS VIOLENTOS



Escena del delito:

Podríamos definirla como aquel área, espacio físico o lugar donde se ha producido un hecho presuntamente delictivo que va requerir una intervención policial y la realización de labores técnico-policiales para su **investigación**.



I.O.T.P EN DELITOS VIOLENTOS



Escena del delito:

- Concepto amplio.
- También incluiría otras áreas o espacios tales como:

- 1.- vías de acceso y salida,
- 2.- zonas adyacentes,
- 3.- Vehículos,
- 4.- medios de transporte utilizados para la llegada o la huída por el autor/es, etc.

Estos lugares, pueden constituir por si mismos, un lugar de hecho independiente. (escenas independientes)



I.O.T.P EN DELITOS VIOLENTOS



Fines de la Inspección Ocular:

- 1.-Comprobar la realidad del delito.
- 2.-Determinar el móvil del mismo.
- 3.-Descubrir al autor o autores y aportar las pruebas que demuestren su culpabilidad.
- 4.-Servir de base a la investigación.



I.O.T.P EN DELITOS VIOLENTOS



Fases de la IOTP:

- 1.-Protección y preservación del lugar.
- 2.-Recopilación de información previa.
- 3.-Observación, valoración y planificación de los trabajos a realizar.
- 4.-Fijación inicial del lugar de los hechos.
- 5.-Búsqueda y tratamiento de indicios:
 - Definición y clasificación de los diferentes tipos de indicios.
 - Metodología de la búsqueda y tratamiento.
 - Recogida, traslado y conservación
- 6.-Liberación del lugar de los hechos.
- 7.-Fase documental y de remisión de indicios.



I.O.T.P EN DELITOS VIOLENTOS



1ª.- PROTECCIÓN Y PRESERVACIÓN DEL LUGAR:

- Acudir con rapidez.
- Comprobar la realidad del delito.
- Anular las fuentes de peligro y riesgo existentes.
- Adoptar las medidas de aseguramientos necesarias.
- Localizar testigos y víctimas.
- Informar del alcance y envergadura del suceso.
- Se designará un funcionario responsable del dispositivo de seguridad establecido.
- En nuestro caso, actuar conforme a lo establecido en:
 - Instrucción de 21/04/2003 “**Normas Básicas de Actuación Ante la Comisión de Delitos Violentos**” de la anterior Subdirección General Operativa.





I.O.T.P EN DELITOS VIOLENTOS



2ª.- RECOPIACIÓN DE INFORMACIÓN PREVIA:

- Datos del comunicado.- (determinación datos mínimos)**
- Información primeras dotaciones policiales y asistenciales que intervienen.**
- Testimonios de testigos, víctimas e incluso autores detenidos.**
- Datos medio ambientales, olores al llegar, etc.**
- Datos de la denuncia.**



I.O.T.P EN DELITOS VIOLENTOS



3ª.- OBSERVACIÓN, VALORACIÓN Y PLANIFICACIÓN DE LOS TRABAJOS A REALIZAR:

- Establecer la verdadera extensión de la escena del suceso.
- Determinar las personas que necesariamente operaran e ingresaran en la zona delimitada, cuando así fuese necesario: investigadores, servicios asistenciales, bomberos, etc.
- Efectuar una adecuada planificación de trabajo en el terreno, contemplando necesidades de recursos materiales, técnicos y de personal.
- Establecer prioridades en la actuación.
- Establecer las medidas de seguridad y autoprotección a adoptar por el personal que va a trabajar.



I.O.T.P EN DELITOS VIOLENTOS



4ª.- FIJACIÓN INICIAL DEL LUGAR DE LOS HECHOS:

Dejar constancia grafica, mediante el correspondiente reportaje fotográfico y grabación en video, del lugar del hecho tal y como se encuentra y es entregado por el responsable de las unidades de seguridad ciudadana a la llegada del equipo de policía científica.



I.O.T.P EN DELITOS VIOLENTOS



REPORTAJE FOTOGRÁFICO PREVIO Y POSTERIOR

Se realizará un reportaje general y amplio del lugar para situar todos los indicios, así como de la víctima, si la hubiera.





I.O.T.P EN DELITOS VIOLENTOS



REPORTAJE FOTOGRÁFICO PREVIO Y POSTERIOR

Una vez marcados y etiquetados los indicios, antes de proceder a su recogida, se fotografiarán de nuevo en conjunto general, parcial y detalle.

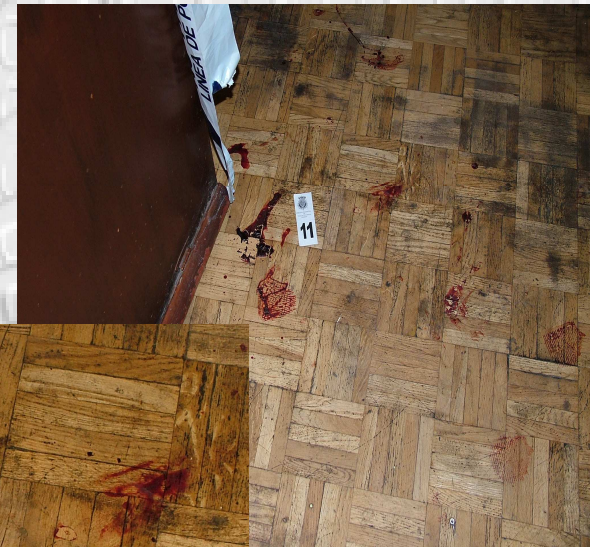
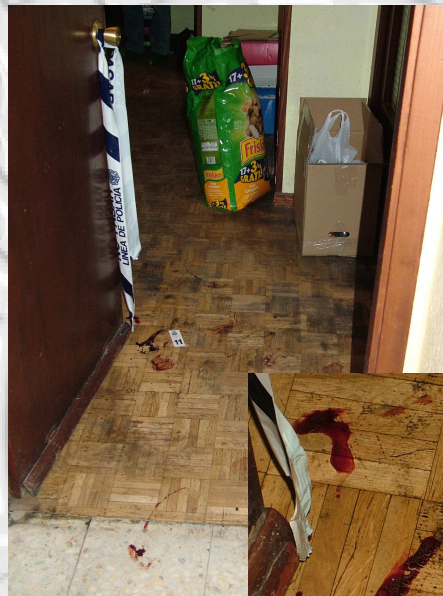
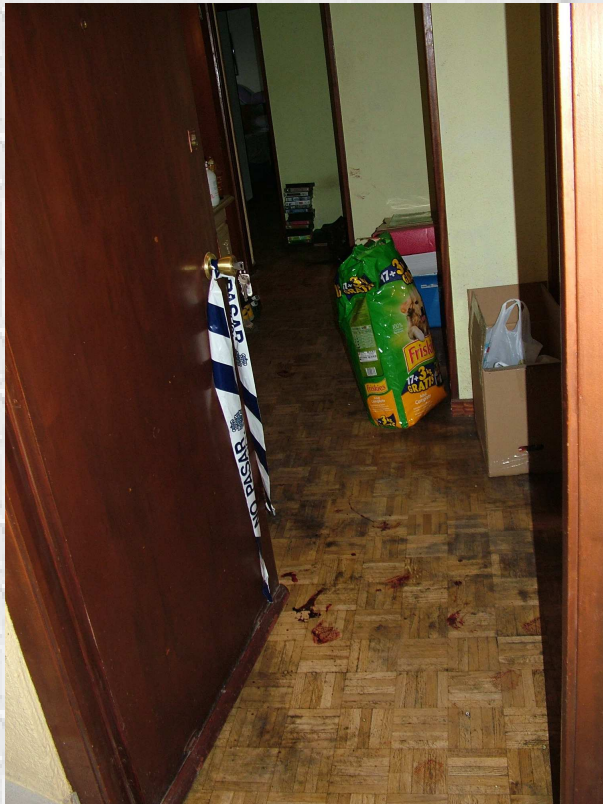



I.O.T.P EN DELITOS VIOLENTOS



2. REALIZACIÓN DE CROQUIS Y LEVANTAMIENTO DE PLANOS

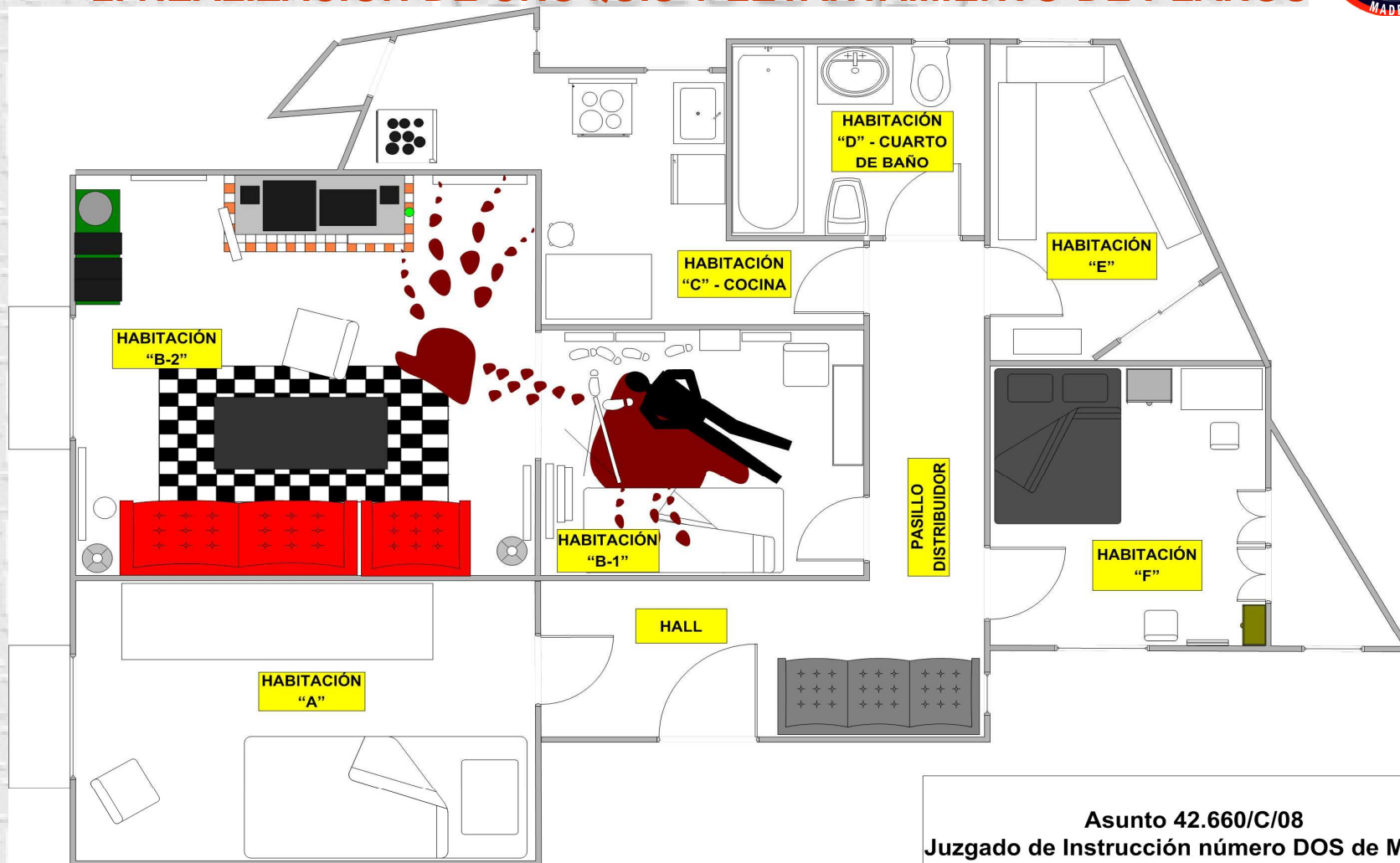

Asunto 42.660/C/08
Juzgado de Instrucción número DOS de Madrid
Diligencias Previas número 7073/08
Grupo X Policía Judicial
Diligencias Policiales 23500/10°



I.O.T.P EN DELITOS VIOLENTOS



5ª.- BÚSQUEDA Y TRATAMIENTO DE ÍNDICIOS:

¿Qué tipo de indicios voy a buscar?

Búsqueda de indicios no lofoscópicos:

LAS MARCAS:



TreadMate 2/Henan/31



TreadMate 2/Borvul/25



TreadMate 2/Malatesta/6



TreadMate 2/Roctyre/30

- HUELLAS DE PISADAS.
- RODADURAS DE NEUMÁTICOS.
- IMPACTOS DE BALA.
- CORTES Y GOLPES EN OBJETOS.
- MARCAS DE HERRAMIENTAS.
- Etc.

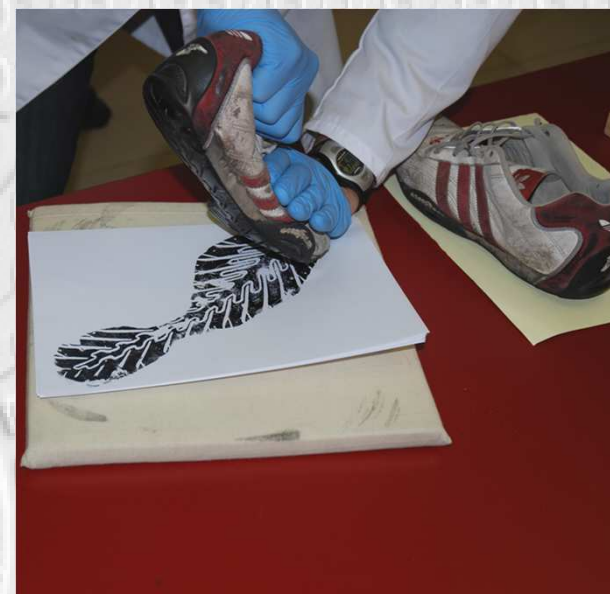



LOS INSTRUMENTOS Y HERRAMIENTAS: los podríamos definir como todos aquellos elementos o efectos de los que se vale el autor/res para cometer el hecho delictivo:

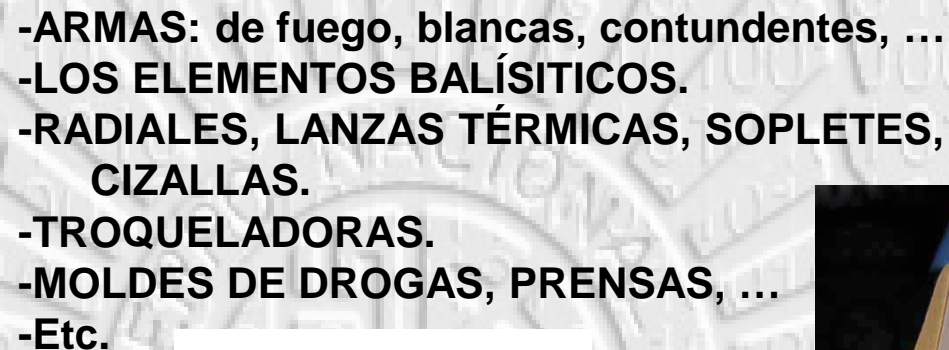



I.O.T.P EN DELITOS VIOLENTOS



Búsqueda de indicios no lofoscópicos:

LOS OBJETOS: los podríamos definir como todos aquellos efectos que no pertenecen al lugar del y son dejados u olvidados en el lugar por el autor/res.



3 2 8 00

- BOLSAS DE TRASNPORTE.
- BOTELLAS DE AGUA.
- PASAMONTAÑAS, GUANTES.
- VASOS.
- MOCHILAS.
- Etc.





I.O.T.P EN DELITOS VIOLENTOS



Búsqueda de indicios no lofoscópicos:

INDICIOS DOCUMENTALES: englobarían todo tipo de

documentos de identidad:

TARJETAS DE CRÉDITO,

PERMISO CONDUCIR.

D.N.I.

AGENDAS, TIKETS DE COMPRA,

DIARIOS,

Etc.

O bien documentos o textos manuscritos o impresos:

NOTAS MANUSCRITAS,

**ESCRITOS DE AMENAZAS (extorsiones o estafas,
secuestros).**

Etc.





I.O.T.P EN DELITOS VIOLENTOS



Búsqueda de indicios no lofoscópicos:

LOS MANCHAS Y RESTOS: se pueden clasificar grupos:

Las manchas y restos **ORGÁNICOS**:

- Todo aquel vestigio perteneciente a fluidos o partes de un cuerpo humano, animal o vegetal:
 - sangre, semen, pelos, etc.
 - tejidos, huesos, etc.

Las manchas y restos **INORGÁNICOS**:

- Todas aquellas manchas y restos no orgánicos:
 - pinturas, oxido,
 - fibras, tierras,
 - residuos de disparo, etc.





I.O.T.P EN DELITOS VIOLENTOS



Búsqueda de indicios no lofoscópicos:

LOS RASTROS: aquel conjunto de manchas o marcas con continuidad en el espacio, dejados por el autor/res del hecho, por las víctimas o por animales o por objetos, al desplazarse, nos dan información sobre su movimiento/dirección:



HUELLAS DE PISADAS.
RODADAS Y SEÑALES DE FRENADO DE UN
VEHÍCULO.
RASTROS DE SANGRE.
RASTROS DE PINTURAS.
RASTROS DE TIERRA Y BARRO.
Etc.





I.O.T.P EN DELITOS VIOLENTOS



Búsqueda de indicios lofoscópicos: (huellas lofoscópicas)

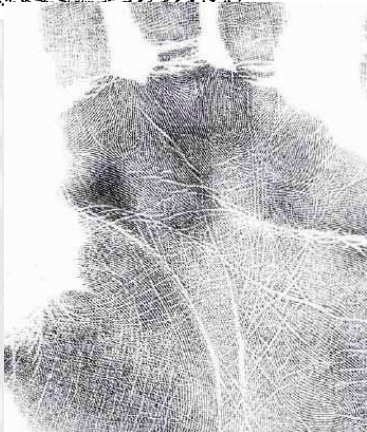
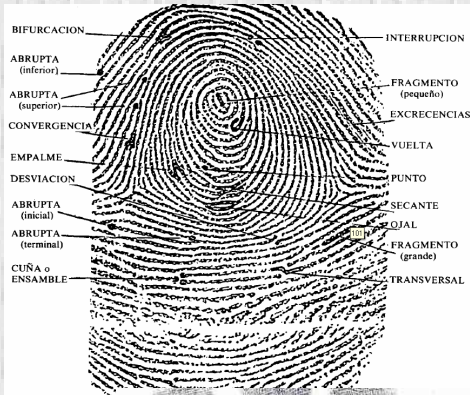

Estos indicios pueden ser:

Digitales: producidos por las crestas papilares de las falanges distales de los dedos de las manos.

Palmares: aquellas producidas por las crestas papilares de las palmas de las manos.

Plantares: las producidas por las crestas papilares de las plantas de los pies.

(¡ y tengo que distinguirlas, orientarlas y saber si tienen valor identificativo o no!)





I.O.T.P EN DELITOS VIOLENTOS



Búsqueda de indicios lofoscópicos: (huellas lofoscópicas)

Estos indicios, además, se pueden presentar:

de forma visible:

- MODELADAS.
- POR SUSTRACCIÓN.
- IMPRESAS O ESTAMPADAS

De forma latente o invisibles:

- reveladores físicos.
- reveladores químicos.

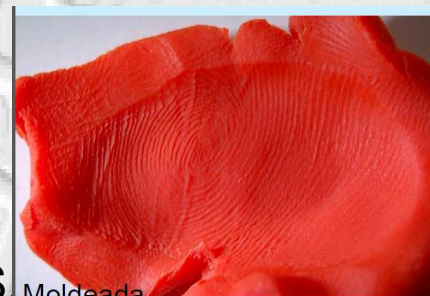

Moldeada



Sustracción



Impresas o Estampadas



Cianocrilato

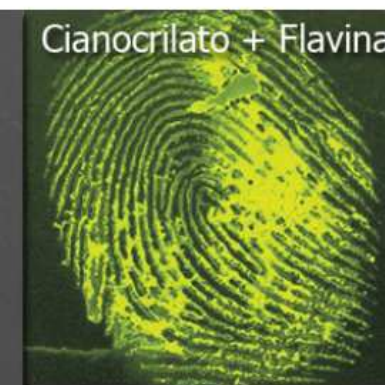

Cianocrilato + Flavina



I.O.T.P EN DELITOS VIOLENTOS



RECOGIDA DE INDICIOS



I.O.T.P EN DELITOS VIOLENTOS



Reglas básicas de recogida de indicios biológicos:

- Es muy importante la buena praxis en la recogida:
- Si no se cumplen los requerimientos legales no será admitida a Juicio Oral
- Si no se documenta bien, su origen será cuestionado
- Si no está bien recogida, sus resultados serán defectuosos
- Si no está bien empaquetada, puede ser contaminada.
- Si no se evita la putrefacción o descomposición, puede ser que no se obtengan resultados.

Hay que tener en cuenta que una muestra biológica puede ser peligrosa por contener bacterias y virus muy contagiosos (hepatitis B, VIH). No debemos tocar nunca las muestras biológicas directamente con nuestras manos ni permitir que una muestra entre en contacto con nuestras ropas, para así evitar el contagio de graves enfermedades (hepatitis, SIDA). SIEMPRE GUANTES y no reutilizarlos.

Como regla general NO usar envoltorios de plástico, sino de papel o cartón

Cada muestra recogida debe empaquetarse de manera independiente

NO OLVIDARSE DEL DOCUMENTO DE CONSENTIMIENTO EN CASO DE TOMAR UNA MUESTRA INDUBITADA A UN INDIVIDUO IMPLICADO EN LOS HECHOS.

A efectos de legalidad y para evitar la invalidación de la prueba pericial es muy importante que las muestras indubitadas de los individuos implicados en un delito (bien sean víctimas vivas, sospechosos o testigos) estén acompañadas de un documento firmado por los mismos en el cual se refleje su consentimiento en dar la muestra biológica





I.O.T.P EN DELITOS VIOLENTOS

MUESTRA INDUBITADA ADN



Normas para la recogida de ADN de detenidos

Es preferible que no se coma o beba nada al menos 30 minutos antes de la obtención de la muestra de la mucosa bucal.

Antes de su recogida debe obtenerse el consentimiento por parte del donante y exigir la presencia letrada (STC T.S. 827/11).

Cada tarjeta irá acompañada de la impresión dactilar del donante, así como el resto de datos que se deben cumplimentar antes de su envío.

A continuación se realizará el frotis bucal con el bastoncillo adjunto a estas tarjetas (no sirven los bastoncillos de algodón). Este frotis debe ser enérgico contra la cara interna de las mejillas con el fin de arrastrar el mayor número de células del epitelio bucal.

Una vez hecho esto, y para evitar dañar el papel no se frota sino que se ROTARÁ la torunda sobre los círculos rosas impresos en la tarjeta, hasta que adquieran un tono blanquecino al entrar en contacto con la saliva.

El propio adhesivo de la tarjeta será suficiente para su envío al laboratorio, no añadir más.



1 -Impresión dactilar



2 - Anotar los datos



3 - Frotis bucal



4 - ROTAR torunda



I.O.T.P EN DELITOS VIOLENTOS



MUESTRA INDUBITADA ADN

Formulario de recogida de muestras biológicas. Incluye campos para: Apellido 1, Apellido 2, Sexo (Varón/Mujer), N° Ordinal, Fecha, Plantilla, ASUNTO (Remitiendo efectos), R. de S. (111198), y datos personales (Apellidos, Nombre, Fecha Nac., País, Provincia, Municipio, Sexo, Padre, Madre, Ordinal Principal de). Se adjunta una muestra de ADN (hisopo de algodón) y se indica la impresión índice derecho.

ACTA DE RECOGIDA DE MUESTRAS BIOLÓGICAS:

En _____ y en las dependencias de _____, sita en _____, siendo las _____ horas del día _____, por los funcionarios del Cuerpo Nacional de Policía con carnés profesionales nº _____ y nº _____, que actúan como Instructor y Secretario respectivamente para la práctica de la presente, se procede a la recogida de Muestras Biológicas de carácter indubitado, consistente en **FROTIS BUCAL** mediante **DOS** hisopos de algodón a fin de llevar a cabo estudios de ADN que permitan determinar su perfil genético y realizar los estudios comparativos necesarios, así como su cotejo en la base de datos policial de ADN, al detenido/a nacido/a en _____, el día _____ hijo/a de _____ y _____, portador de _____ nº _____, encartado en _____ diligencias nº _____, de fecha _____ de _____.

Una vez informado de la conveniencia de tomarle dichas muestras, **PRESTA SU CONSENTIMIENTO LIBRE Y VOLUNTARIAMENTE.**

Igualmente se le informa de los derechos que le asisten respecto a la inclusión en la base de datos policial.

Los datos contenidos en esta base, estarán sujetos, respecto a su uso y cesión, a lo previsto en el artículo 7 de la citada Ley Orgánica.

Podrá ejercer su derecho de cancelación, rectificación y acceso a los datos, en los casos previstos en el artículo 9 de la propia Ley Orgánica 10/2007 de 8 de octubre reguladora de la base de datos policial sobre identificadores obtenidos a partir de ADN y en los términos establecidos en la Ley Orgánica 15/1999 de 13 de diciembre, de protección de datos de carácter personal.

Las Muestras recogidas y debidamente referenciadas se remiten al Laboratorio Biológico de la Comisaría General de Policía Científica, a fin de llevar a cabo estudios de A.D.N. que permitan determinar su perfil genético y realizar los estudios comparativos necesarios, así como su cotejo en la base de datos de A.D.N.

Se da por terminada la presente, firmando en prueba de conformidad todos los actuantes, de lo que como Secretario **CERTIFICO.**

IMPRESIONES DACTILARES	
Índice Izquierdo	Índice Derecho



I.O.T.P EN DELITOS VIOLENTOS



Reglas de recogida de muestras de saliva:

Saliva sobre filtros de **cigarrillo, chicles, cepillos de dientes, sobres y sellos**. Para su recogida es fundamental la manipulación con pinzas evitando en todo momento el contacto directo con las manos. En caso de varias muestras se deberán enviar separadas.

Saliva sobre **vasos, botellas y latas de bebida**. En este caso se ha de recoger la muestra pasando por la zona donde presumiblemente se apoyaron los labios un hisopo impregnado en suero salino, como si de una muestra de sangre se tratase.

Saliva sobre **prendas**: pasamontañas, medias o mascarillas utilizadas en atracos y robos con la finalidad de ocultar el rostro. En estos casos es preferible enviar la prenda completa al laboratorio



I.O.T.P EN DELITOS VIOLENTOS



MUESTRAS DE SALIVA:

SALIVA: fluido acompañado de componentes celulares bucales

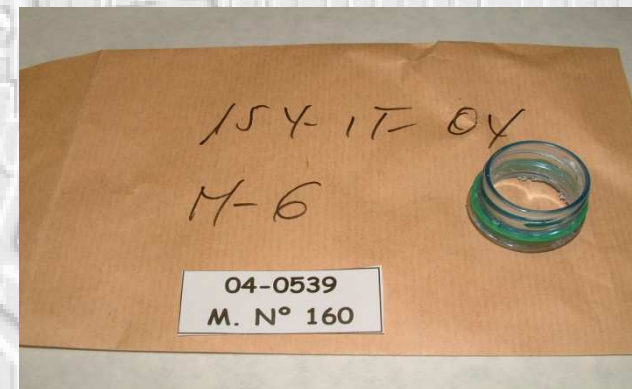



I.O.T.P EN DELITOS VIOLENTOS



MUESTRAS DE SALIVA:

- Chicles masticados
- Cáscaras de pipas: pueden dar buen resultado.
- Frutas, trozos de pan, etc.: cantidad muy escasa.
- Huesos de frutas (melocotón, cereza)
- Papeles de mirillas de puertas.





I.O.T.P EN DELITOS VIOLENTOS



MUESTRAS DE SALIVA :

- ES NECESARIO RACIONALIZAR LA RECOGIDA DE MUESTRAS.
- RECOGIDA PREVIA DE INFORMACIÓN.(CONDUCTOR FUMADOR Y VACIADO DE CENICEROS)
- VALORAR LA GRAVEDAD DEL DELITO.



I.O.T.P EN DELITOS VIOLENTOS



RECOGIDA DE MUESTRAS DE SALIVA.

Colillas: deben remitirse individualizadas, cada una en un sobre o caja por separado.





I.O.T.P EN DELITOS VIOLENTOS



RECOGIDA DE MUESTRAS DE SALIVA.

MANIPULACIÓN
INCORRECTA.





I.O.T.P EN DELITOS VIOLENTOS



RECOGIDA DE MUESTRAS DE SALIVA.

BOTELLAS, BOTES, TAZAS,
ETC: Pasar una torunda por la
zona utilizada para beber o
remitir el objeto entero.

PASAMONTAÑAS Y
PRENDAS: remitir enteros.



I.O.T.P EN DELITOS VIOLENTOS



MUESTRAS DE ESPERMA:

- **LAVADOS VAGINALES**
- **TORUNDAS DE RECOGIDA DE MUESTRAS VAGINALES**
- **ROPA VÍCTIMA**
- **ROPA AGRESOR**
- **RESTOS DEL LUGAR DE LOS HECHOS**
- **ETC.**



I.O.T.P EN DELITOS VIOLENTOS

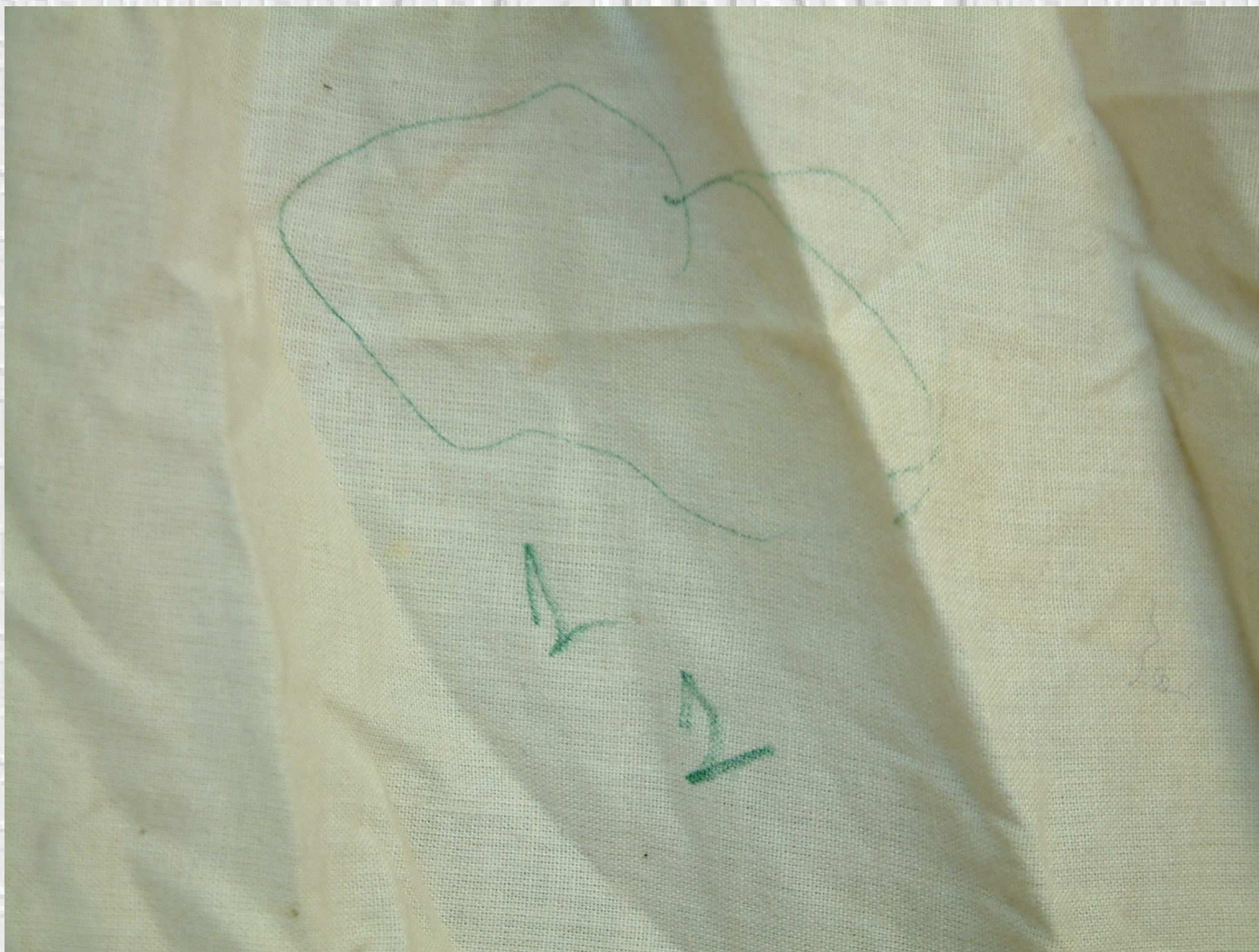



I.O.T.P EN DELITOS VIOLENTOS



MUESTRAS DE ESPERMA:

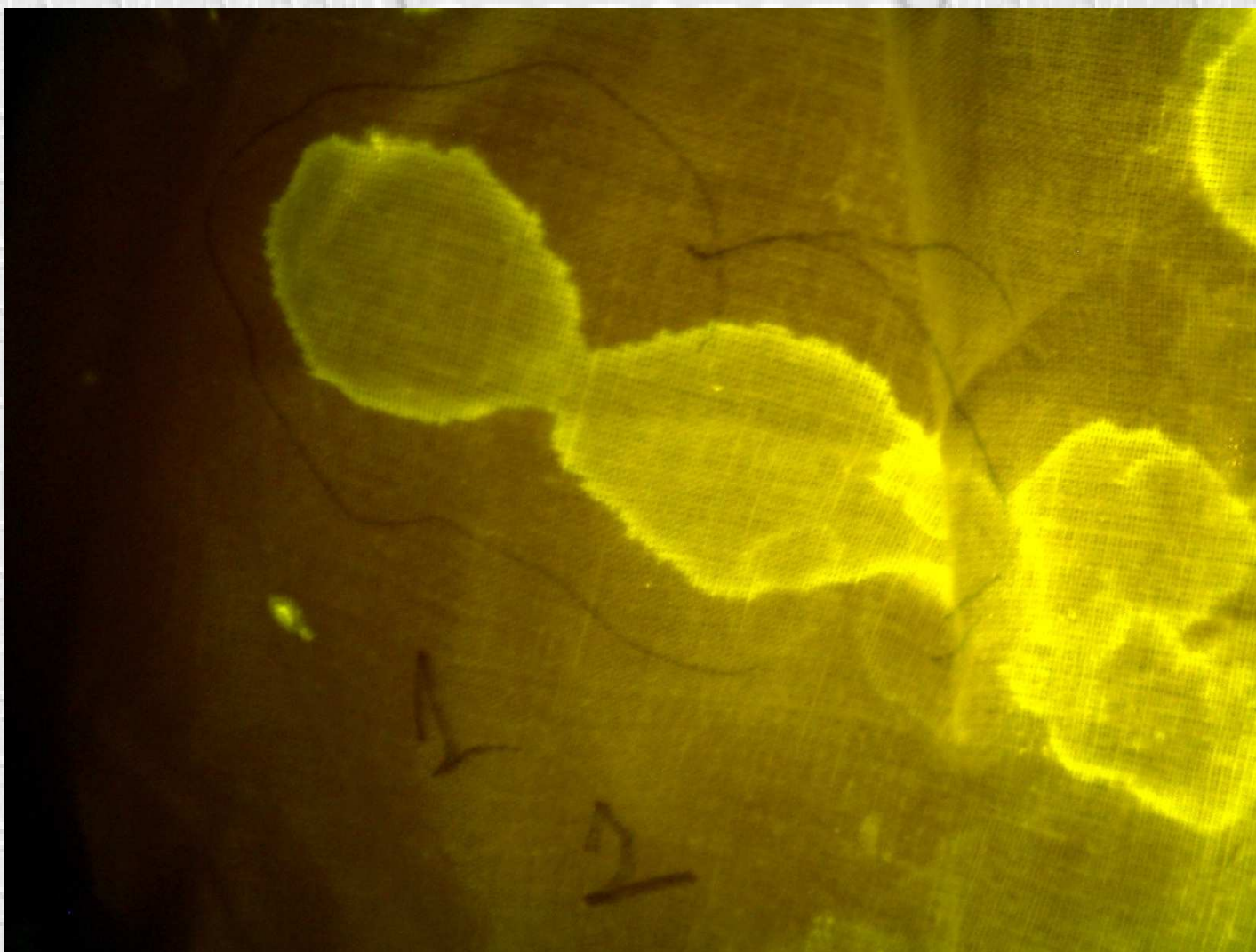



I.O.T.P EN DELITOS VIOLENTOS



MUESTRAS DE ESPERMA: REMISIÓN.

LAVADOS VAGINALES: los recoge el forense o personal de un centro sanitario. Etiquetar de forma adecuada para que se identifique a la víctima. Conservar en frío y remitir cuanto antes.

ROPAS Y SUPERFICIES ABSORBENTES: remitirlas separadas y en bolsas o cajas de cartón, bien secas. Ejemplo: ropa interior enviada por hospitales y llega podrida

ESPERMA EN SUPERFICIES NO POROSAS: recoger con torunda humedecida con agua destilada.

Muy importante: enviar también muestra indubitada de la víctima, no sólo del sospechoso si lo hay. En caso de relaciones consentidas en las 72 horas anteriores, remitir muestra de la pareja.



I.O.T.P EN DELITOS VIOLENTOS



MUESTRAS DE RESTOS EPITELIALES

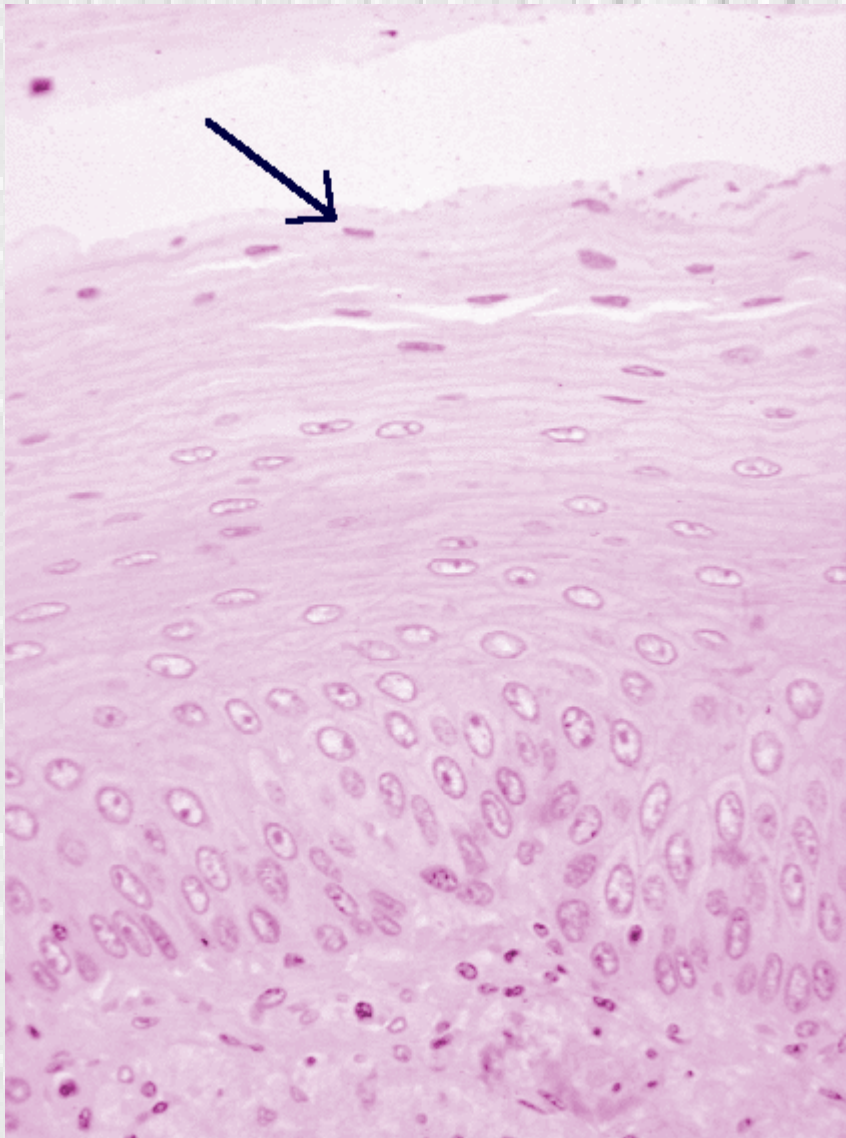

- Cualquier objeto o prenda que haya sido manipulado puede portar células epiteliales de la piel de la persona que lo tocó.

- Diversidad de soportes

- Gracias a PCR se obtienen resultados con cantidades muy pequeñas de ADN extraído (LCN)



I.O.T.P EN DELITOS VIOLENTOS



MUESTRAS DE RESTOS EPITELIALES

-SE BUSCAN EN:

- Prendas de vestir: zonas de rozamiento (cuello, puños y axilas)
 - Empuñaduras de armas
 - Cascos de moto y gorras: en zonas de contacto con la frente
 - Guantes
- ESPECIAL CUIDADO POR SER MUESTRA CRÍTICA



I.O.T.P EN DELITOS VIOLENTOS



ROPA



- Buscaremos las zonas donde se produzca mayor rozamiento con la piel: cuellos, puños, etc. Se deben remitir enteras.



I.O.T.P EN DELITOS VIOLENTOS



ROPA INTERIOR



- Restos en las zonas de mayor roce como la cintura o las ingles. Mirar si hay otro tipo de restos biológicos como esperma, flujo vaginal, etc. En ocasiones, podemos encontrar restos celulares de la víctima de una violación en el calzoncillo del sospechoso.
- Remitir las prendas enteras.



I.O.T.P EN DELITOS VIOLENTOS



GUANTES

- Se pueden obtener restos de ADN de guantes empleados en delitos.
- Frecuentes mezclas y no concluyentes.
- Deben remitirse enteros.





I.O.T.P EN DELITOS VIOLENTOS



CALZADO



- Zonas de mayor roce como talones o planta.



- En calcetines, también talón y planta. Si se han utilizado como guantes, la puntera.



I.O.T.P EN DELITOS VIOLENTOS



Toallas, pañuelos, trapos,
almohadas, sábanas, etc.

- Buscaremos restos biológicos (mocos, sangre, etc).

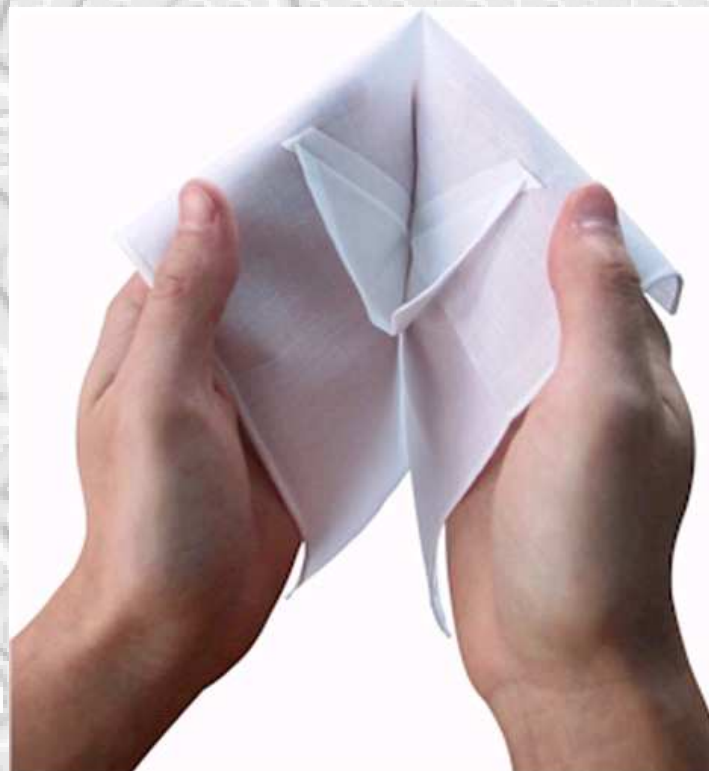



I.O.T.P EN DELITOS VIOLENTOS



GORRAS, CASCOS, PASAMONTAÑAS.

- Zona de la frente. Zonas de rozamiento. Pasamos torunda, o enviamos entero.





I.O.T.P EN DELITOS VIOLENTOS



PEINES, CEPILLOS DE DIENTES, MAQUINILLAS DE AFEITAR.



- Se obtiene bastante cantidad de ADN. En catástrofes se utilizan como muestra “de referencia”.



I.O.T.P EN DELITOS VIOLENTOS



ARMAS

- Empuñaduras de pistolas, se pasa torunda o se remite.
- Mangos de destornilladores, navajas o cuchillos, se pasa torunda o se remite.





OTROS EFECTOS

- Bridas, cuerdas, etc con los que se ha atado a la víctima. Recogidos en el lugar de los hechos, sirven para probar que ha estado atada allí.

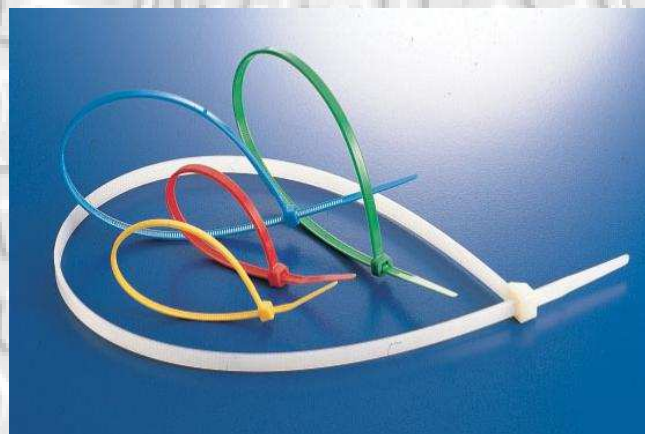



I.O.T.P EN DELITOS VIOLENTOS



- **MUESTRAS DE PELOS**

Pelos aptos:
arrancados.

Pelos no aptos:
caídos.





I.O.T.P EN DELITOS VIOLENTOS



- **SANGRE: SECA O LÍQUIDA.**

En ropas, armas, efectos, suelos, etc.





SANGRE

- LÍQUIDA: 5 ml. de sangre en un tubo perfectamente etiquetado que contenga anticoagulante (EDTA) y preferiblemente refrigerada (4–8 °C). **Mejor recoger con torunda si no se puede conservar en frío.**
- SECA: recortar el trozo sólo si no es posible enviar la prenda o el soporte entero.



I.O.T.P EN DELITOS VIOLENTOS



MANCHAS DE SANGRE EN SUPERFICIES ABSORBENTES

- Prenda pequeña enviar completa (camisa, pañuelo...)
- Prenda grande recortar (sofá, colchón...)
- Dejar secar a Tª ambiente evitando la luz solar
 - Manchas grandes: secado lento e incompleto
 - Manchas pequeñas: secado rápido y total
- Enviar en sobre, bolsa papel o caja de cartón



I.O.T.P EN DELITOS VIOLENTOS



NO





I.O.T.P EN DELITOS VIOLENTOS



MANCHAS DE SANGRE EN SUPERFICIES NO ABSORBENTES

- Objeto pequeño enviar completo (navaja).
- Objeto grande:
 - mancha concentrada → raspar (si está seca) o torunda.
 - mancha leve → torunda (seca o húmeda).
- Enviar en papelina (escamas), sobre (sin soplar), bolsa papel, caja de cartón o caja porta-torundas



I.O.T.P EN DELITOS VIOLENTOS



Objeto pequeño: enviar completo

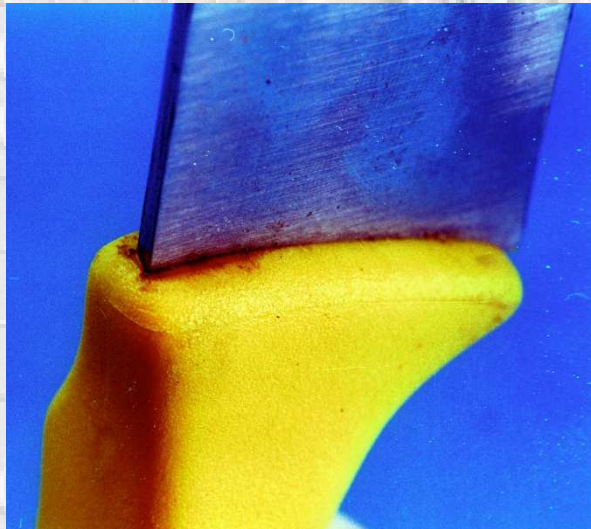



I.O.T.P EN DELITOS VIOLENTOS

Objeto grande: torunda

RECOGIDA





I.O.T.P EN DELITOS VIOLENTOS



RECOGIDA DE VESTIGIOS:

Buscar en suelos, papeleras, ceniceros, pañuelos de papel, preservativos,...





I.O.T.P EN DELITOS VIOLENTOS



**PARA UN ÓPTIMO
VISIONADO SE USA
EL HANDSCOPE.**





I.O.T.P EN DELITOS VIOLENTOS



Medios técnicos empleados

Visionado de indicios biológicos o químicos:

Manchas de esperma:



Trapo con manchas de semen y sangre

Visualización a diferentes longitudes de onda

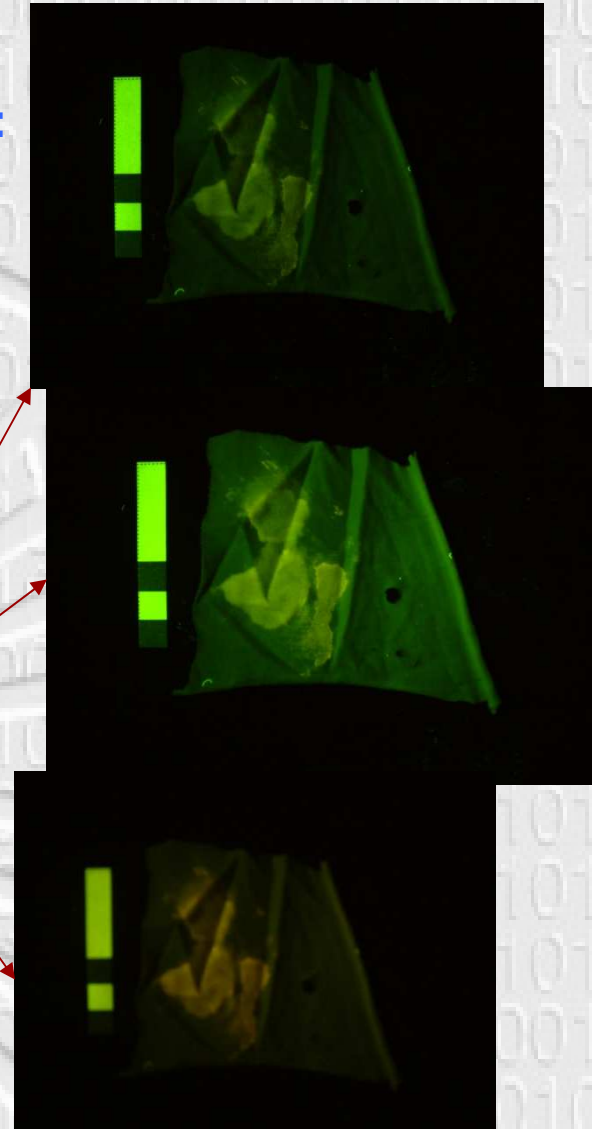



I.O.T.P EN DELITOS VIOLENTOS



RECOGIDA DE VESTIGIOS: **SEMEN**





I.O.T.P EN DELITOS VIOLENTOS

SEMEN

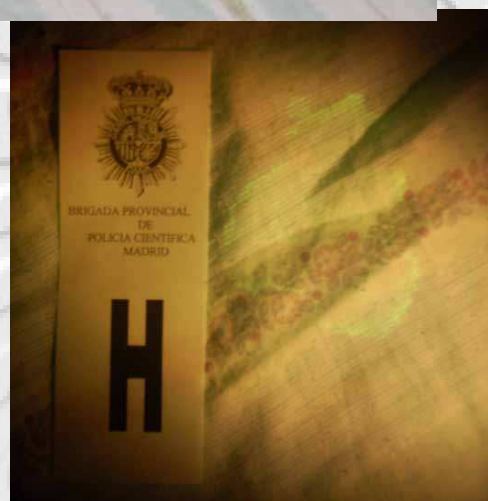



I.O.T.P EN DELITOS VIOLENTOS



SEMEN

Su búsqueda en personas, tanto vivas como fallecidas, la realizará el médico forense. Se evitará que las víctimas vivas se laven o se desprendan y tiren la ropa.





I.O.T.P EN DELITOS VIOLENTOS



Medios técnicos empleados

- Visionado de huellas y de indicios biológicos o químicos:
Detección de sangre, cuando ha sido lavada o es muy antigua: uso del LUMINOL:



Rastros antiguos,
Viviendas,
Vehículos, etc.

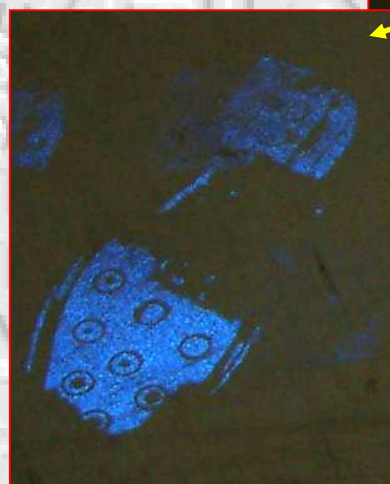



I.O.T.P EN DELITOS VIOLENTOS



6ª.- LIBERACIÓN DEL LUGAR DE LOS HECHOS:

**Fijación del lugar, con vías de acceso y precintos si se han realizado.
Constancia fotográfica/videográfica.
Retirada de residuos generados.**

7ª.- REDACCIÓN DE DOCUMENTOS:

**Acta de Inspección Ocular Técnico Policial.
Documentos de “cadena de custodia”
Informes técnicos.**



**INICIO DE LA
CADENA DE
CUSTODIA**



I.O.T.P EN DELITOS VIOLENTOS



LIBERACIÓN DEL LUGAR DE LOS HECHOS



I.O.T.P EN DELITOS VIOLENTOS



El Acta de Inspección Ocular (forma documental)

DIRECCIÓN GENERAL DE LA POLICÍA
COMISARÍA XXXXXXXXXX DEL CUERPO
NACIONAL DE POLICIA
BRIGADA XXXXXXXX DE POLICÍA CIENTÍFICA

LOCALIDAD



ACTA DE INSPECCIÓN TÉCNICO POLICIAL DE
N/REF.: XXXXX/XX

RESUMEN BREVE DEL CASO, LUGAR, DIRECCIÓN,
DENUNCIANTE Y/O VÍCTIMAS

DILIGENCIAS POLICIALES N° XXXXX DE XX/XX/XX TRAMITADAS
POR XXXXXXXXXX DE XXXXXXXX.

DILIGENCIAS XXXXX N° XXXXX, SEGUIDAS POR EL XXXXX



MINISTERIO
DEL INTERIOR



DIRECCIÓN GENERAL
DE LA POLICÍA
COMISARIA GENERAL
POLICIA CIENTIFICA
SERVICIO DE INVESTIGACIONES
TECNOLOGICAS
SECCION DE SUBVENCIONES
Especiales

ACTA DE INSPECCIÓN OCULAR TÉCNICO POLICIAL: Se extiende en Madrid, en las dependencias de siendo las horas del día de de por los funcionarios a ella adscritos, con cédulas profesionales número y que actúan como Instructor y Secretario, respectivamente, para HACER CONSTAR:

Que el día de de los presentes, a las horas y minutos se recibe llamada procedente de la Sala de Operaciones del 091 de en la que comunican que en a la altura del número se había hallado el cadáver de un hombre con Dicha llamada queda anotada en el Libro Oficial de Cadáveres con el número

Que a las horas y minutos del día de la fecha, comparecen los actuantes en el citado lugar, el cual se encuentra custodiado por los indicativos y de Seguridad Ciudadana y de la Comisaría de Distrito de respectivamente, compareciendo también funcionarios del Grupo de Homicidios de

El cadáver fue identificado como perteneciente a El cadáver viste reconocimiento realizado por El cadáver viste y presenta las siguientes joyas y efectos

Siendo las horas y minutos comparece el titular del Juzgado de Instrucción número en funciones de Guardia, en compañía del Médico Forense y la Secretaría Judicial.

Examinado el cadáver por el Médico Forense, se pudo comprobar que el mismo presenta

Se recogieron las siguientes muestras

Por estos hechos tramita diligencias n° xxxxx de fecha xx/xx/xx el grupo de Homicidios de e instruye Diligencias Previas n° el Juzgado de Instrucción n° de

De todo lo actuado se realiza el correspondiente reportaje fotográfico en color, que junto con un croquis del lugar del hecho, en el que, también se ha indicado la ubicación de las muestras recogidas, de las que se hace cargo

La presente Acta se concluyó a las minutos de su inicio, constando la misma de folios, escritos únicamente por su autor, sellados y rubricados, así como firmada su última página por todos los funcionarios actuantes, de lo que, como Secretario, CERTIFICO:

COMPROBADO ELECTRONICAMENTE
Especiales

- Acta I.T.P. asunto XXXXX -pág. 1/1-

C/ Juan González Segador s/n
28040 - MADRID
TEL. - 91.852.04.60
FAX. - 91.852.23.36

INICIO DE LA CADENA DE CUSTODIA



I.O.T.P EN DELITOS VIOLENTOS



REQUISITOS FORMALES (L.E.Cr.)

Documento formal firmado y sellado por los especialistas que realizan la I.O.T.P., cuya estructura y datos están perfectamente definidos.

Así, como **datos básicos**:

- Especificará día, fecha, hora y lugar de realización del Acta.
- Lugar donde se realiza la I.O.T.P.
- Datos relativos a denunciante y víctimas.
- Funcionarios Actuantes.
- Fecha y hora en que se solicita la realización de la I.O.T.P.
- Hora de llegada al lugar de los hechos.
- Testigos presentes.
- Otros funcionarios policiales o personal asistencial presentes y unidades a las que pertenecen.
- Hojas de cotejo tomadas y muestras indubitadas tomadas.
- Descripción del lugar y de las víctimas (si existieren) y comprobaciones que se realizan.



I.O.T.P EN DELITOS VIOLENTOS



REQUISITOS FORMALES (L.E.Cr.)

- Objetos o indicios encontrados y muestras recogidas, con descripción minuciosa de las mismas, ubicación, método de recogida, forma de almacenamiento y traslado.
- Relación detallada de dichos objetos y muestras recogidas.
- Especificación de los estudios iniciales que se realizarán sobre los mismos.**
- Documentos adjuntos: fotografías, grabaciones en video, planos croquis, etc.
- Fecha y hora en que se finaliza la I.O.T.P.
- Situación en que queda el lugar de los hechos tras su finalización. (liberación de la escena)
- Fecha y hora en que se finaliza la confección de Acta.
- Datos relativos a las diligencias policiales o procedimiento judicial que se instruye con motivo de los hechos que se investigan.
- Número de folios que componen el Acta.



I.O.T.P EN DELITOS VIOLENTOS



El Acta de Inspección Ocular (forma gráfica)

- Fotografías de conjunto total, conjunto parcial y de detalle.
- Grabaciones de video.
- Planos y croquis.
- Grabaciones de audio.
- Etc.

Consiste en dejar constancia gráfica de todo aquello que hemos observado y plasmado en el Acta de I.O.T.P. y de todos aquellos objetos, indicios y muestras recogidos y que hemos detallado, descrito y referenciado en el Acta de I.O.T.P.



I.O.T.P EN DELITOS VIOLENTOS

CADENA DE CUSTODIA



i Nº ASUNTO: _____ TELEFONEMA: _____ MENÚ PRINCIPAL

CIA DILIGENCIAS: _____ DILIGENCIAS: _____ FECHA DILIGENCIAS: _____

CIA DE LA I O: _____ BRIGADA: _____ FECHA I O: _____

DIRECCION/VEHICULO/OBJETO: _____

DENUNCIANTE: _____

LUGAR: _____ TIPO DE LUGAR: _____

MODUS OPERANDI: _____ OTROS: _____

RESULTADO IO: _____ FECHA GRABACIÓN: _____

HUELLAS: _____ MUESTRAS: _____ LAB.REVELADO: _____ Nº DESCARGA FOTOS: _____

RESULTADO LAB.REVELADO: _____ HOJAS COTEJO / Nº: _____

En relación con el escrito anterior, el día y hora _____ se reciben en la B.P.P.C. los efectos y muestras que seguidamente se enumeran y que están descritos en el escrito referenciado anteriormente.

1. _____
2. _____
3. _____
4. _____
5. _____
6. _____

OBSERVACIONES: _____

SELLO Y FIRMAS

ENTREGA: Carnet Profesional nº _____ y _____

RECIBE: Carnet Profesional nº _____

DATOS DEL TRASPASO

Para que se continúen los estudios por funcionarios del área correspondiente se trasladan los efectos numerados a:

EFFECTOS	FECHA	HORA	DESTINO	ENTREGA	RECIBE

DATOS DE RECOGIDA: A las _____ horas del día _____ los funcionarios abajo firmantes, adscritos a la Comisaría de _____ se hacen cargo de los efectos descritos más arriba y que tienen el número de referencia _____

SELLO Y FIRMAS



MINISTERIO DEL INTERIOR

Nº ASUNTO B.P.P.C.: _____

DOCUMENTO DE CADENA DE CUSTODIA DE MUESTRAS INDUBITADA RECOGIDAS CON CONSENTIMIENTO INFORMADO PARA LA OBTENCIÓN D ADN EN ASUNTO CRIMINAL

1º DATOS DE LA ACTUACIÓN

Toma de muestras indubitadas efectuada por el/los funcionario/s núm. C.P.: _____ y C.P.: _____
A: nombre _____ Apellido 1: _____ Apellido 2: _____
Diligencias nº _____ de la Cª/Grupo _____ de fecha ____/____/201____
Procediendo: al traslado de las mismas o mediante entrega al funcionario con carnet profesional número: _____ para su traslado y entrega en la Brigada Provincial de Policía Científica de Madrid

2º DATOS DE LA ENTREGA EN LA BRIGADA PROVINCIAL DE POLICÍA CIENTÍFICA:

A las _____ horas del día _____ de _____ de 201____ en los locales de la Brigada Provincial de Policía Científica se efectúa la:

ENTREGA DE: un KIT recogida de muestras ☐ copia/original del acta de ADN ☐
un Sobre con hisopos estériles ☐ oficio nº _____ de fecha ____/____/201____ ☐

ENTREGA:

C. P.: _____

Firma: _____

RECIBE:

C. P.: _____

Firma: _____

NOTA: Se procede a la DEVOLUCIÓN ☐ de la muestra, al funcionario que entrega por constar toma ADN en la base de datos de PERSONAS.

3º DATOS DEL TRASPASO/REMISIÓN:

Siendo las _____ horas del día _____ de _____ de 201____, el funcionario que recibe en el apartado anterior, hace entrega de las muestras para su traslado al laboratorio de biología-ADN de la Comisaría General de Policía Científica, mediante el correspondiente oficio de remisión, funcionario que a continuación firma.

RECIBE:

C. P.: _____



RESUMIENDO



PRESERVACIÓN

Conservación del lugar de los hechos en su estado original.
No se permitirá la entrada a curiosos o personal ajeno a la investigación.



OBSERVACIÓN

Reconocimiento visual de la escena.
Primera valoración de la ruta de acceso y evasión de la escena.
Localiza los indicios y se prevén las necesidades de la IOTP.



FIJACIÓN

Antes de tocar o mover algún indicio.
Documentarlo por escrito, fotografías, video, croquis, etc...



LEVANTAMIENTO Y ETIQUETADO

Recogida de indicios, efectos, pruebas y su empaquetado.
No debe haber posibilidad de contaminación.
Todo debe estar etiquetado y documentado.



CADENA DE CUSTODIA

Garantiza la conservación de la originalidad de los indicios desde el lugar de los hechos hasta que se almacena como evidencia.
Debe estar documentado el lugar y la persona encargada de su custodia en todo momento.



PERICIA

De cada indicio o efecto que se haya recogido debe extraerse toda la información posible para esclarecer los hechos.

