

# Equidad en Salud en Chile *Avances y Desafíos*

México, D. F.

29 – 30 JUNIO 2015

Dr. Bernardo Martorell G. MPH  
División de Planificación Sanitaria  
Ministerio de Salud de Chile



Consortio Liderado por



Socios Coordinadores



Socios Operativos



Participan más de 80 Socios Operativos y Entidades Colaboradoras de Europa y América Latina

# Chile

## Antecedentes sociopolíticos

- ✓ Población: 17,819,054<sup>1</sup>
- ✓ Seguro de salud: 80% público / 20% privado
- ✓ Gobiernos democráticos de 4 años: 2014-2018 Presidente Michelle Bachelet
- ✓ Alta concentración urbana (87%)
- ✓ 79 años de expectativa de vida
- ✓ En 2010 Chile se unió a OECD y desde 2013 es ranqueado como país de altos ingresos por Banco Mundial (PIBpc PPP USD\$ 21,590 en 2012)



<sup>1</sup>Instituto Nacional de Estadísticas, Chile, Censo 2002, proyección población para 2014

# DIAGNOSTICO

En Chile se ha priorizado el desarrollo económico

- Democracia representativa desde 1990 con 2 grandes bloques políticos
- Desarrollo económico relativamente estable
  - Baja carga impositiva – mercado liberal
  - Reducción de pobreza; Desigualdad se mantiene
- Alta segregación social
  - Sistemas urbanos, educación, salud, transporte, laboral, productivo, etc.
- Inequidades en salud requieren cambios estructurales:
  - Sensibilidad de la elite hacia la pobreza extrema.
  - Medios dominados por grupos económicos.
  - Movimiento estudiantil 2011 refleja malestar social

# Reducción de Pobreza

Porcentaje de personas en situación de pobreza y pobreza extrema por ingresos,  
Metodología Nueva (2006-2013); Pobreza Multidimensional 20,4% en 2013

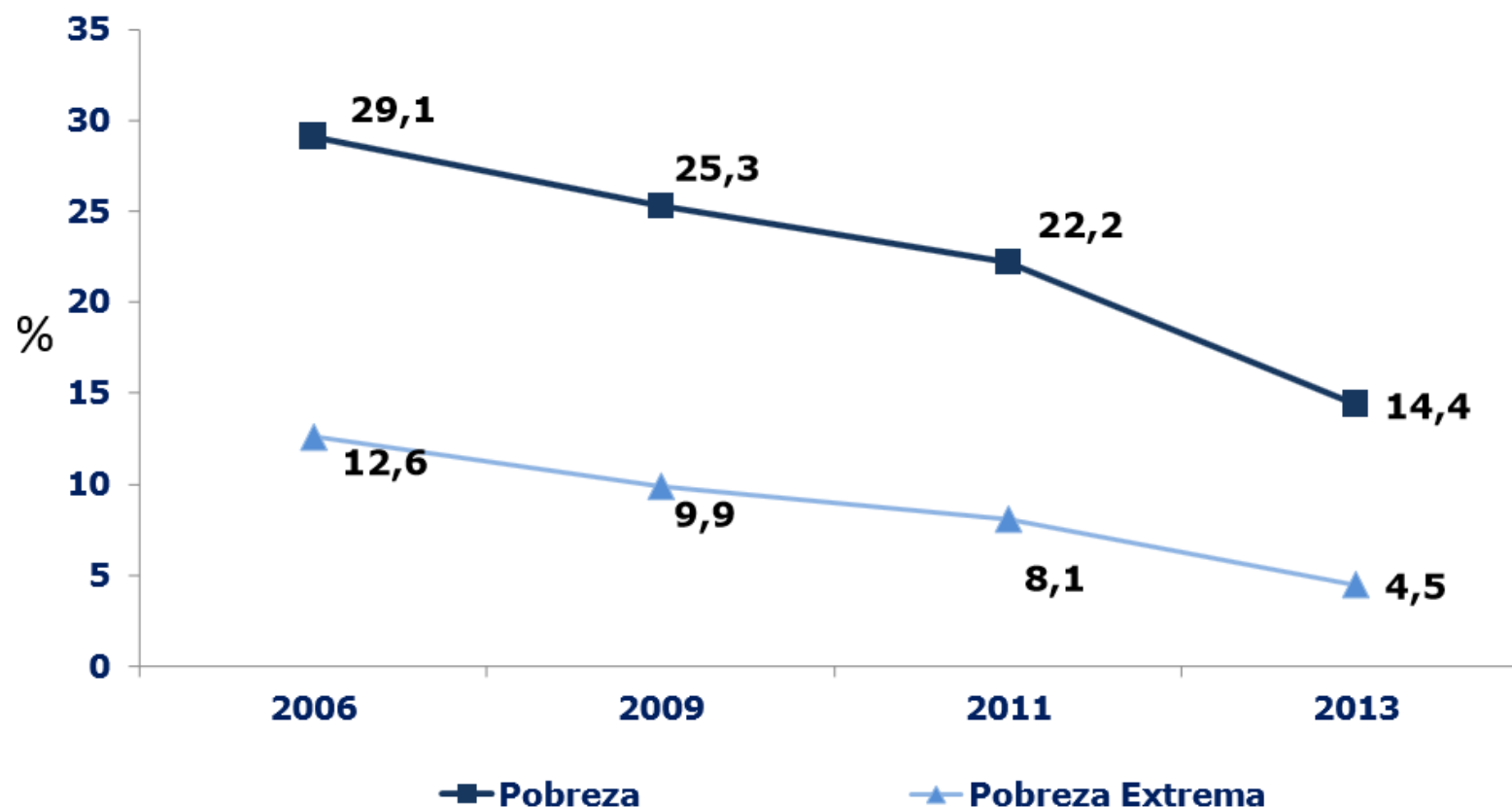

Fuente: Ministerio de Desarrollo Social, Encuesta Casen

# Inequidad de ingresos

Distribución del ingreso autónomo entre los hogares según decil de ingreso autónomo per cápita del hogar

(Porcentaje)

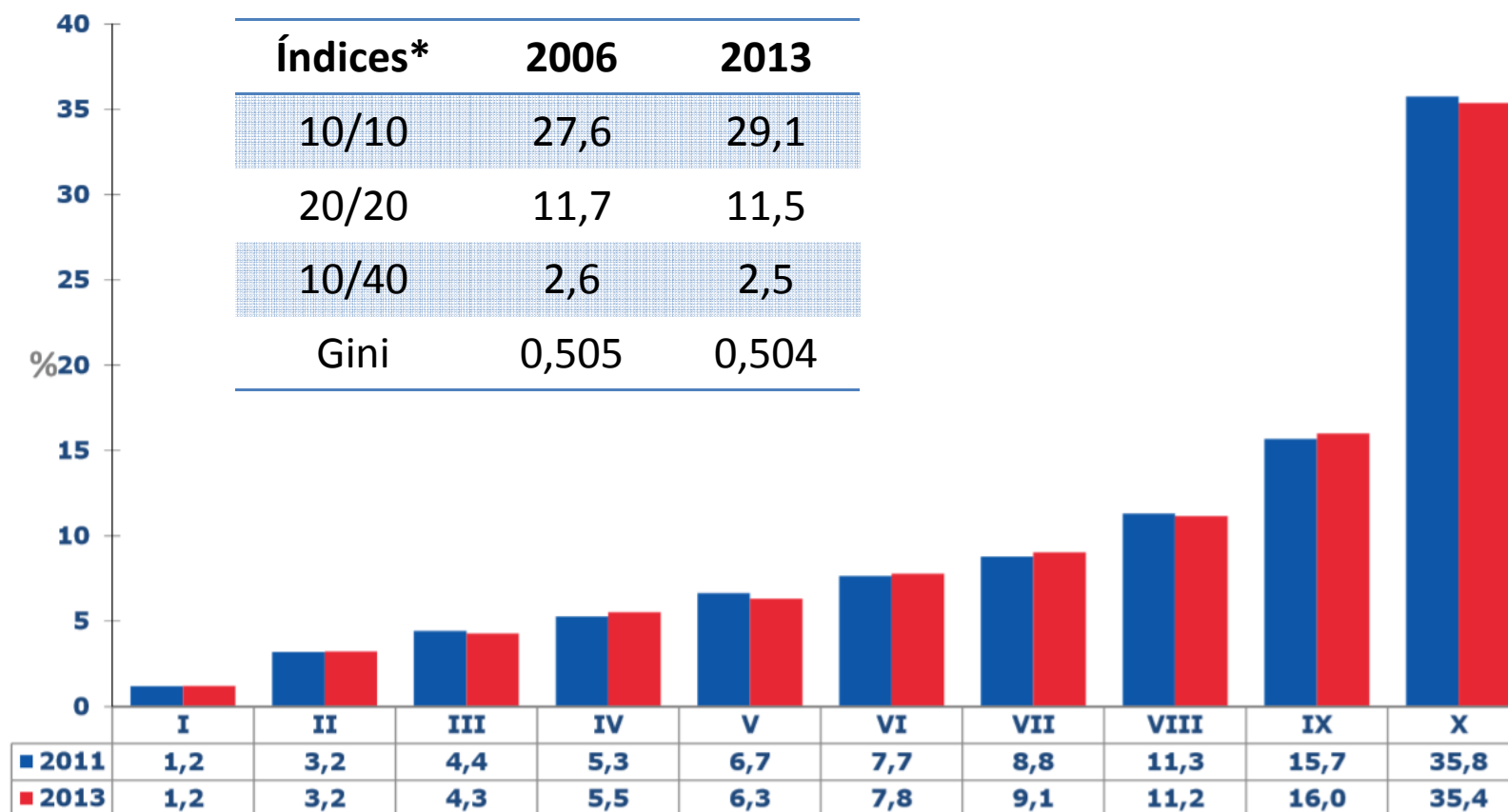

Fuente: Ministerio de Desarrollo Social, Encuesta Casen 2011-2013

# Gradiente social de salud

## Hipertensión arterial

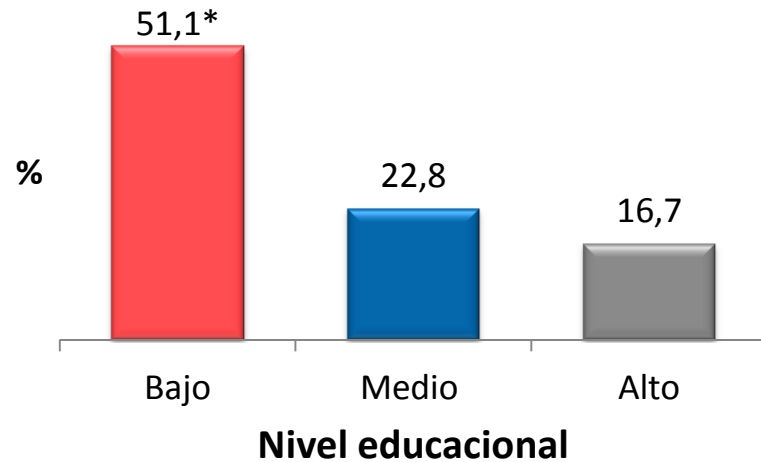

## Diabetes Mellitus II

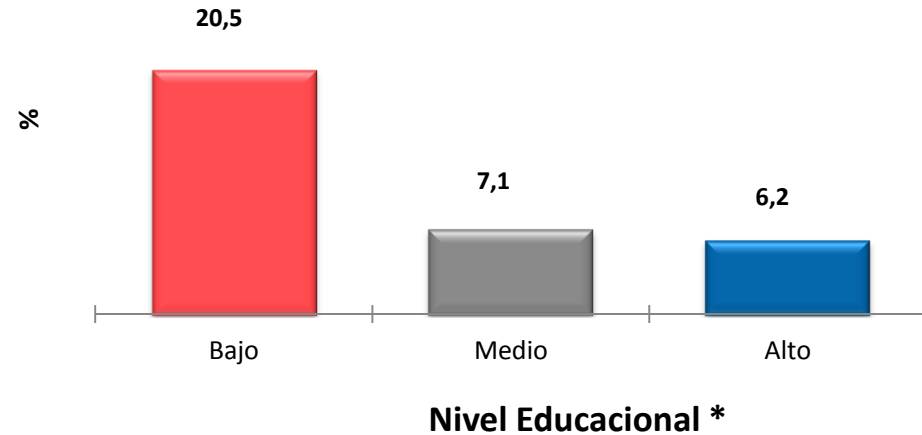

\*Diferencia estadísticamente significativa respecto de nivel educacional alto

Fuente: Encuesta Nacional de Salud 2009-2010. MINSAL

# El Sistema de Atención de Salud

## Un determinante (más) de la salud

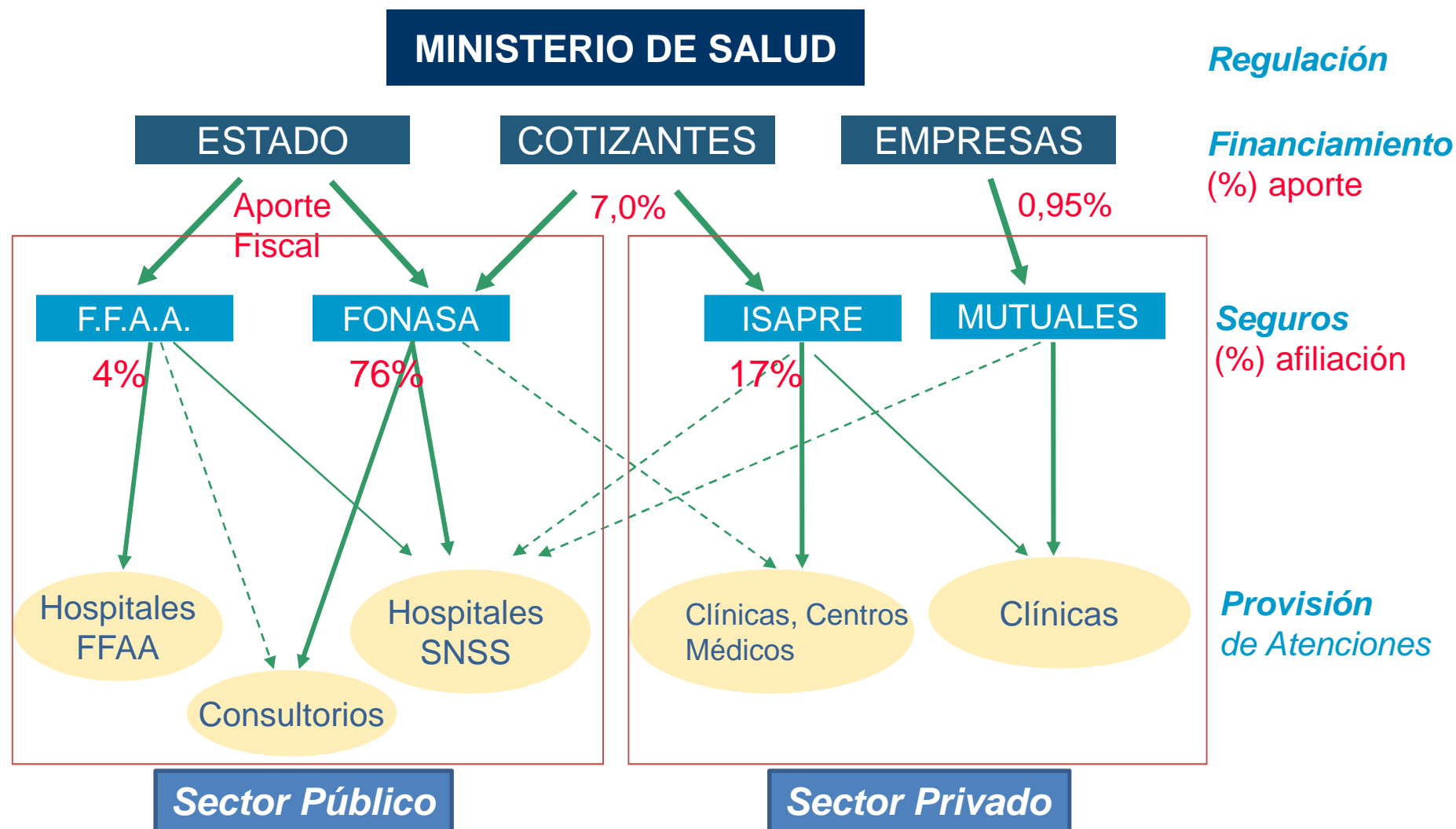

# Riesgo de salud por seguro

## Concentración de riesgo en seguro público

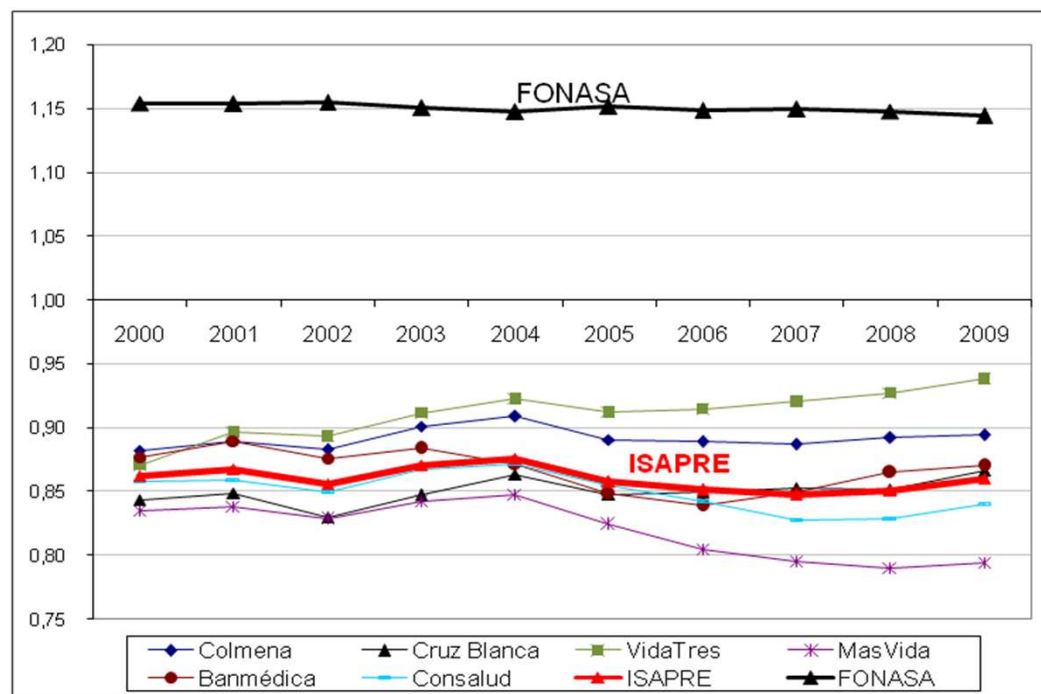

Fuente: Cid C, 2011

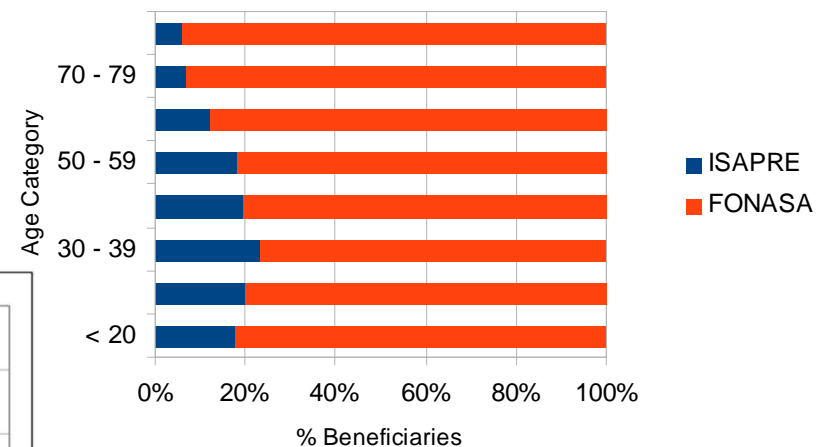

Fuente: Superintendencia de Salud 2010



# AVANCES

- 2005:
  - Medición de Desigualdades intercomunales en salud



# AVANCES

- 2008 - 2010: **13 pasos hacia la Equidad en salud en Chile**
- Objetivo: “Mejorar el nivel y la distribución de la salud de la población que vive en Chile mediante la integración del enfoque de los determinantes sociales de la salud y la equidad en salud en las acciones de salud y otros sectores”



Búsqueda:  ir

Desarrollo de Competencias

Programas

Comunas Vulnerables

- Mapa - Búsqueda Geográfica
- Documentos
- Noticias
- Calendario de Actividades
- Galería de Fotos

Barrios Vulnerables

Rediseño de Programas

Acciones en Curso

Biblioteca de Documentos

Archivo de Noticias

Vínculos de Interés



#### Destacados

19/07/2009  
Participación Ciudadana en Salud

19/07/2009  
Consulta pública para el proyecto de Reglamento de condiciones sanitarias, ambientales y de seguridad básicas en locales de uso público.

19/07/2009  
Participación Ciudadana en Salud



GOBIERNO DE CHILE  
MINISTERIO DE SALUD

Secretaría de Determinantes Sociales de la Salud

¿Quiénes Somos?

Documentos

Noticias

Contacto

Comunas Vulnerables

Barrios Vulnerables



# AVANCES

- La estrategia del Programa Presidencial de Salud para el periodo 2014 – 2018 apunta a:
  - Fortalecer la Salud Pública.
  - Mejorar la salud de la población y entregar mayores oportunidades.
  - Derrotar inequidades en el acceso y los resultados de salud.



# AVANCES

**SOLIDARIDAD,  
PARTICIPACIÓN,  
RENDICIÓN DE  
CUENTAS, EFICIENCIA  
Y SUSTENTABILIDAD**



# Salud **de** Todos y Todas

## Estrategia Nacional de Salud 2.0

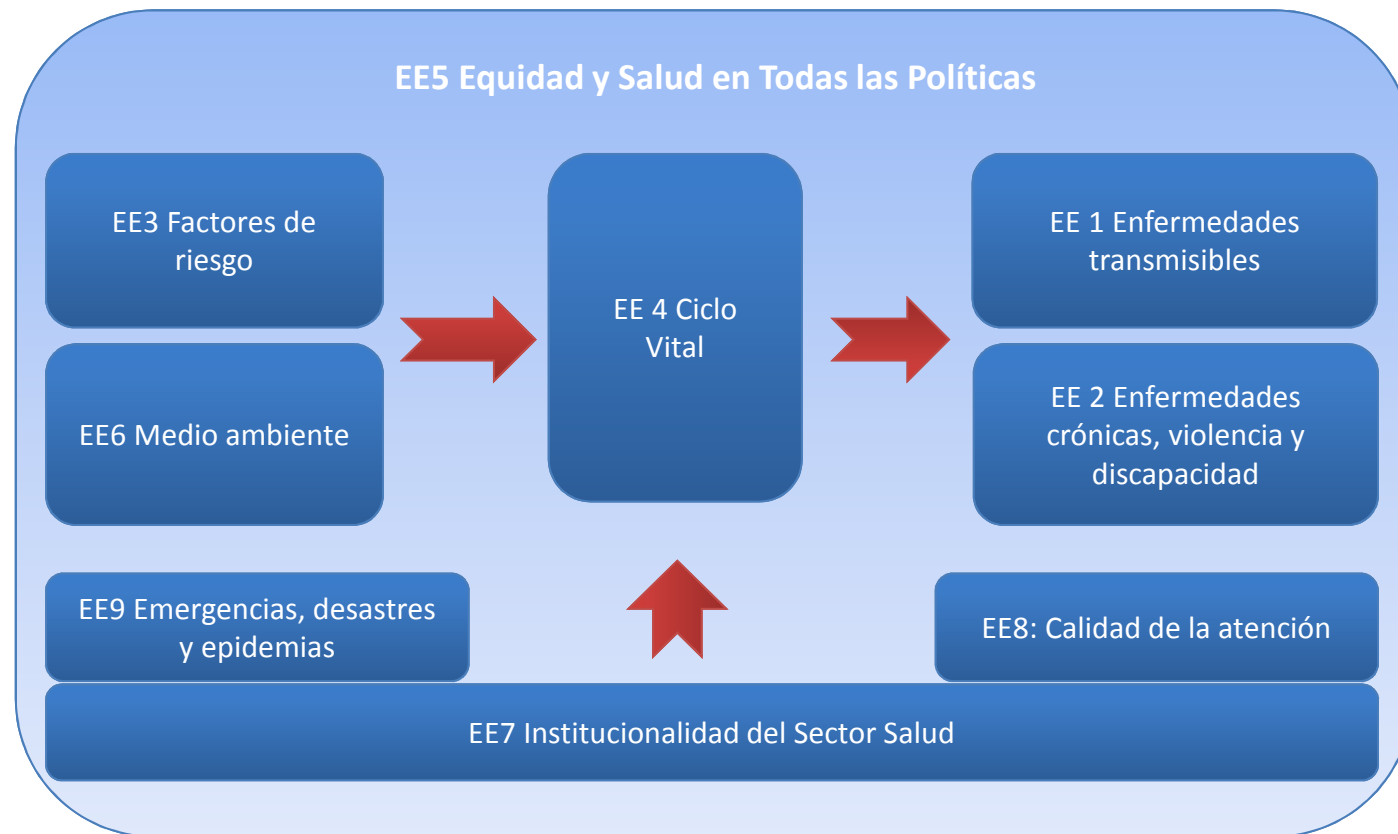

# SECRETARÍA TÉCNICA DE EQUIDAD Y DSS

## Objetivo General

Instalar el enfoque de equidad en salud como responsabilidad de Estado y sobre todo en el quehacer del sector, mediante acciones que se centren y promuevan la importancia de los determinantes sociales de la salud y salud en todas las políticas.

# SECRETARÍA TÉCNICA DE EQUIDAD Y DSS

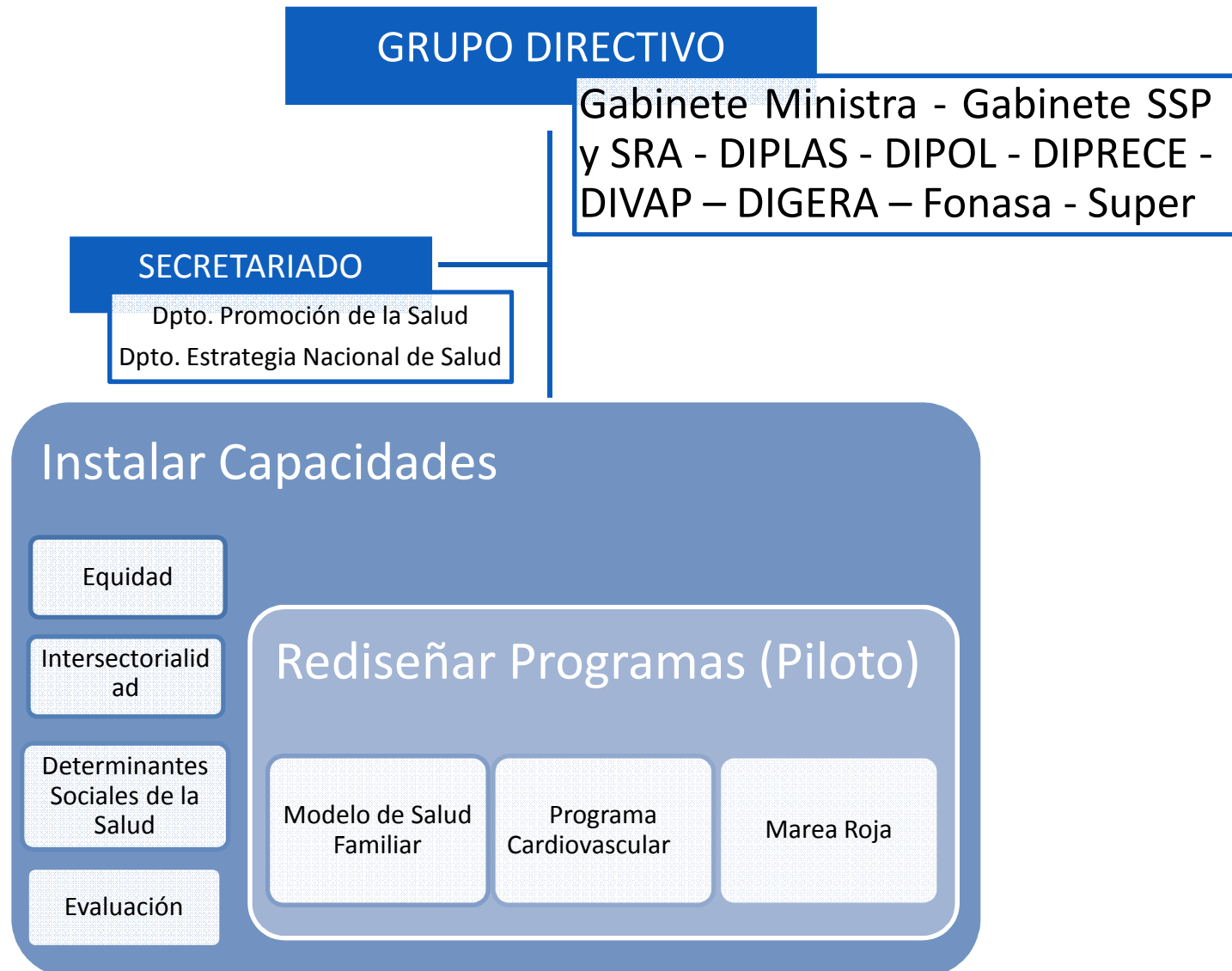

# Sistemas de información en salud

| Estadísticas vitales | Egresos Hospital, GRD y Urgencia | Enfermedad Notificación Obligatoria | Registros Cáncer (Revican) | Vacunación (RNI) | Registro Estadístico Mensual (REMs) | Autoridad Sanitaria (Rakin y ASD) | Enfermedad y Accidentes del Trabajo (SINAISO) | Procesos Clínicos (SIGGES, Listas Espera, Ficha C.) |
|----------------------|----------------------------------|-------------------------------------|----------------------------|------------------|-------------------------------------|-----------------------------------|---|---|
| Rutificado           | •                                | •                                   | •                          | •                | •                                   |                                   | •   | •   |
| Género               | •                                | •                                   | •                          | •                | •                                   |                                   | •   | •   |
| Etnia                | □                                |                                     |                            |                  | •                                   |                                   |   |   |
| Lugar de residencia  | •                                | •                                   | •                          | •                | •                                   | •                                 | •   | •   |
| Ingresos o previsión | •                                |                                     | •                          | •                | □                                   |                                   | •   |   |
| Empleo, ocupación    | •                                |                                     | □                          |                  |                                     |                                   | •   |   |
| Nivel educacional    | •                                |                                     |                            |                  |                                     |                                   |   |   |



# Encuestas nacionales de salud

| Salud<br>(ENS 2003,<br>2009, 2016)            | Calidad de<br>Vida<br>(ENCAVI<br>2000, 2006,<br>2015) | Empleo<br>Trabajo y<br>Salud (ENETS<br>2009) | Consumo<br>Alimentario<br>(ENCA<br>2009) | Salud<br>Escolar y<br>Tabaquismo | Infantil;<br>Sexualidad;<br>Salud<br>Mental | Socio<br>Económica<br>CASEN<br>varios años | Drogas                            |
|---|---|--|--|----------------------------------|---|--|-----------------------------------|
| 42<br>condiciones y<br>muestras<br>biológicas | Calidad de<br>Vida<br>asociada a<br>salud             | Riesgos y<br>condiciones<br>laborales        | Patrones de<br>consumo<br>alimentario    | Encuestas<br>Mundiales           | Encuestas<br>Nuevas                         | Ministerio<br>de<br>Desarrollo<br>Social   | Servicio<br>Nacional de<br>Drogas |

| Género               | • | • | • | • | • | • | • |
|----------------------|---|---|---|---|---|---|---|
| Etnia                | • | • | • | • | • | • | • |
| Lugar de residencia  | • | • | • | • | • | • | • |
| Ingresos o previsión |   | • | • | • | • | • | • |
| Empleo, ocupación    | • |   | • | • | • | • | • |
| Nivel educacional    | • | • | • | • | • | • | • |

# Porcentaje de Mujeres entre 25 y 64 años de edad que cuentan con PAP en los últimos 3 años

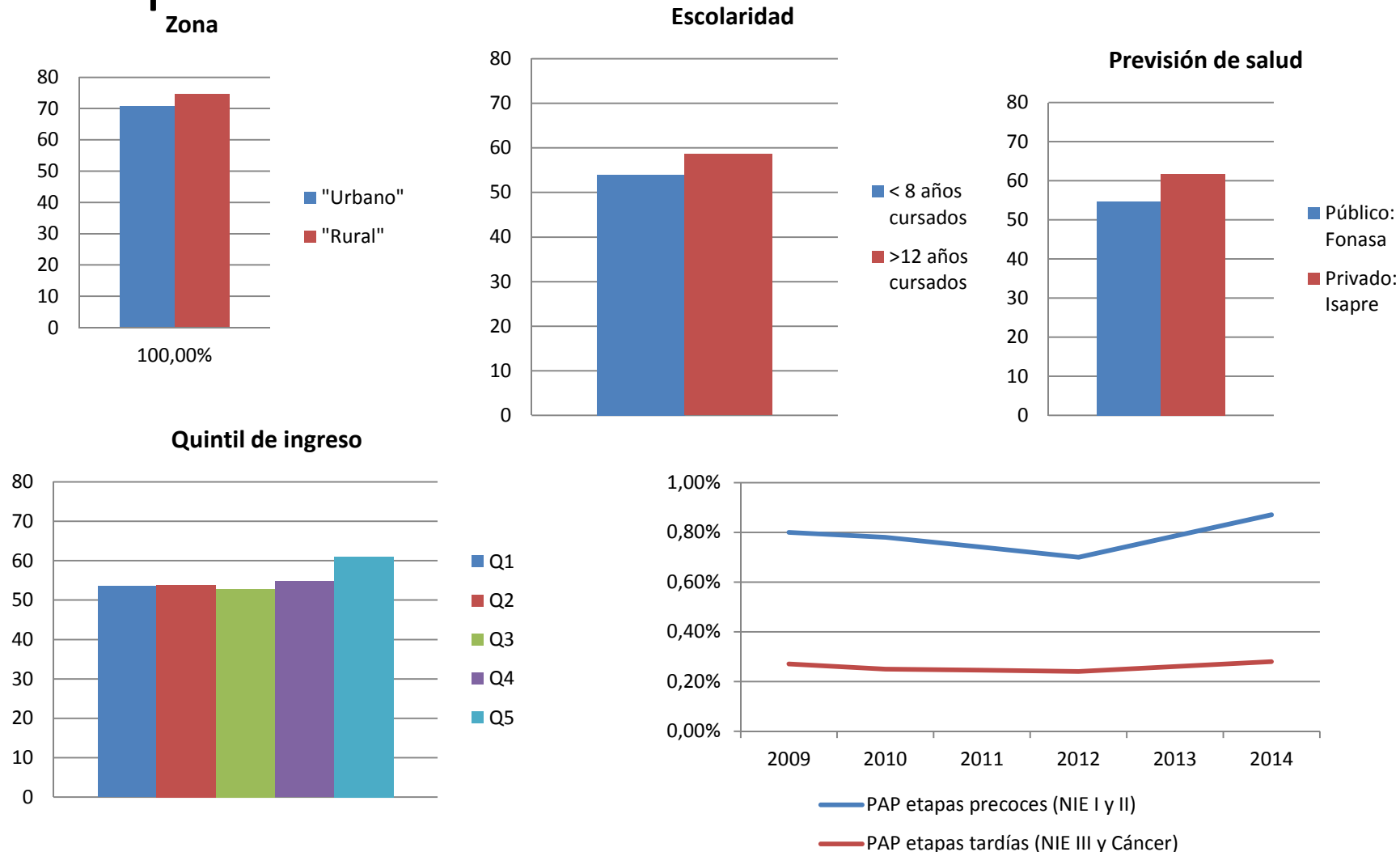

Fuente: Encuesta Casen 2011. Ministerio de Desarrollo Social y DEIS 2009-2014

# Desafíos

- Instalar el enfoque de equidad en salud en:
  - Sistemas de monitoreo – con reportes periodicos institucionalizados
  - Evaluación y rediseño de programas y políticas instaladas y futuras
    - Sectoriales
    - Intersectoriales
- Uniendo esfuerzos para...
  - Fortalecer las competencias internas
  - Institucionalizar el enfoque de equidad y participación
  - Sumar liderazgos

**...será suficiente?**

# APOYO DE EUROsocial

Significativo para esta etapa de política Chilena

- Avanzar juntos
  - 1er reporte de Monitoreo de Equidad
  - Generar capacidades para M&E
  - Cobijar la cooperación Sur-Sur
  - Apoyar los procesos de institucionalización
  - Consejo Nacional para la Equidad

EUROsociAL

DIÁLOGO EURO-LATINOAMERICANO DE POLÍTICAS PÚBLICAS



nuestro mundo  
nuestra dignidad  
nuestro futuro

2015 Año Europeo del Desarrollo