



SEDESOL

SECRETARÍA DE
DESARROLLO SOCIAL

Desarrollo Regional, Competitividad y Cohesión Social y Territorial para la igualdad en América Latina: el caso de México

Ciudad de México
16 de julio de 2014

Juan Carlos Lastiri Quirós
Subsecretaría de Prospectiva, Planeación y Evaluación

SEDESOL
SECRETARÍA DE
DESARROLLO SOCIAL



POLÍTICA SOCIAL DE NUEVA GENERACIÓN

Reconociendo el carácter multidimensional de la pobreza, y atendiendo el Plan Nacional de Desarrollo 2013-2018, que define la construcción de un **México Incluyente y con enfoque de derechos y ciudadanía**. Se ha impulsado una **Política Social de Nueva Generación que busca garantizar el ejercicio de los derechos sociales consagrados en la Carta Magna** a través de la coordinación Intersecretarial e intergubernamental, en tres líneas de acción estratégicas:

Cruzada Nacional contra el Hambre*



Un piso social básico bienestar universal



Federalismo Social



* «Programa Nacional México Sin Hambre», Diario Oficial de la Federación 30/abril/2014

DIAGNÓSTICO DE LA PROBLEMÁTICA REGIONAL DE LA POBREZA

53.3 millones de pobres

36.6 millones en zonas urbanas

16.7 millones en zonas rurales

1. Concentración de la pobreza

Siete estados concentran el 51.1% de la pobreza nacional

Porcentaje de la población nacional en pobreza por entidad federativa



2. Dispersión Geográfica

En México hay 192,245 localidades, de las cuales sólo 630 tienen más de 15 mil habitantes y 159,820 tienen menos de 250 habitantes.

3. Pobreza urbana

Del total de los 36.6 millones de pobres que habitan en zonas urbanas, el 49% habita en 131 localidades de más de 100 mil habitantes.

Distribución de la Pobreza Urbana

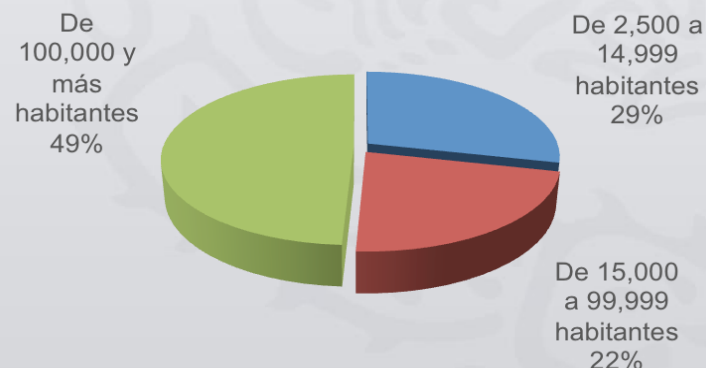

VISIÓN DEL DESARROLLO SOCIAL REGIONAL

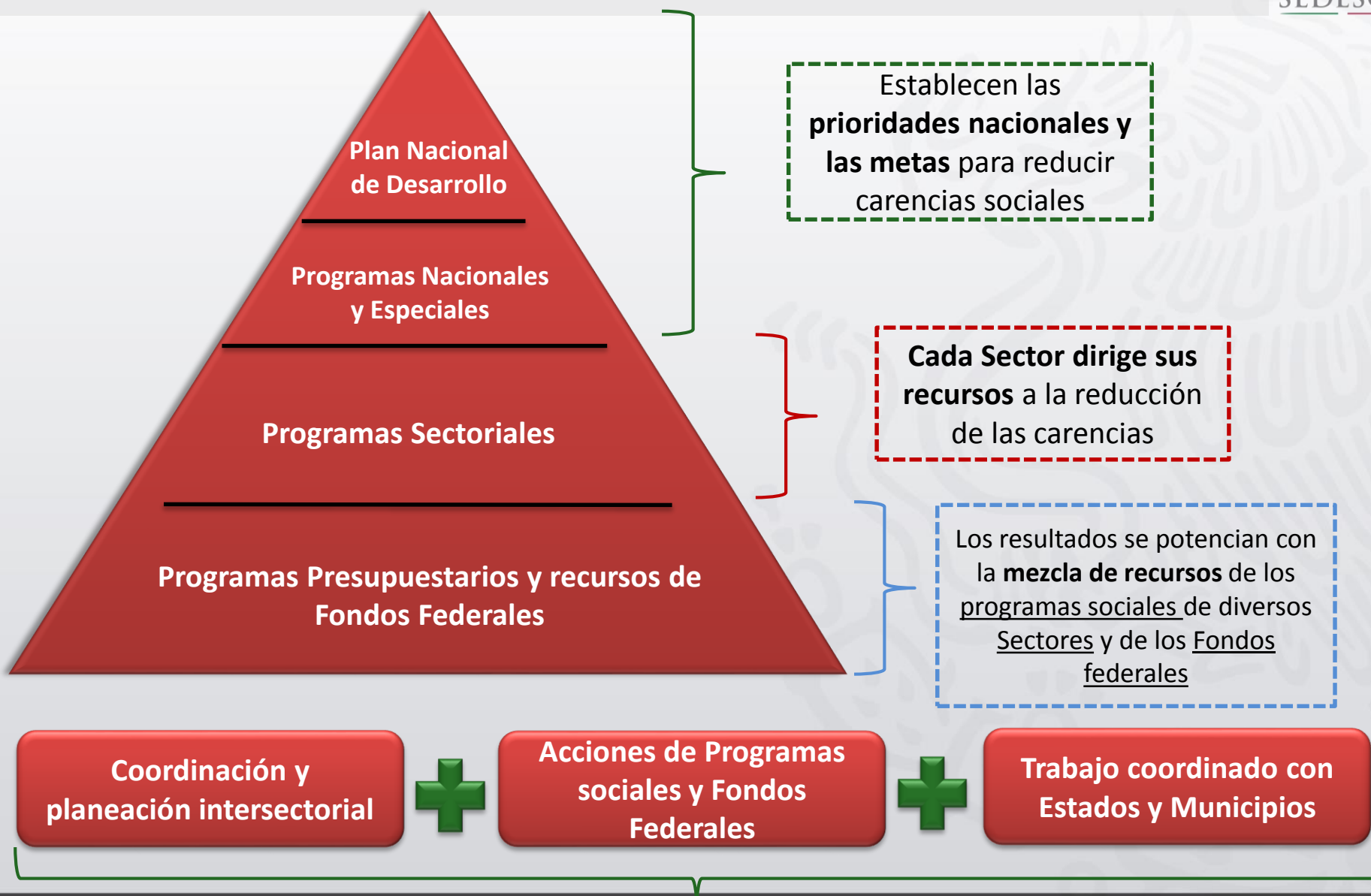

MODELO PARA EL DESARROLLO SOCIAL REGIONAL

MODELO DE DESARROLLO SOCIAL REGIONAL

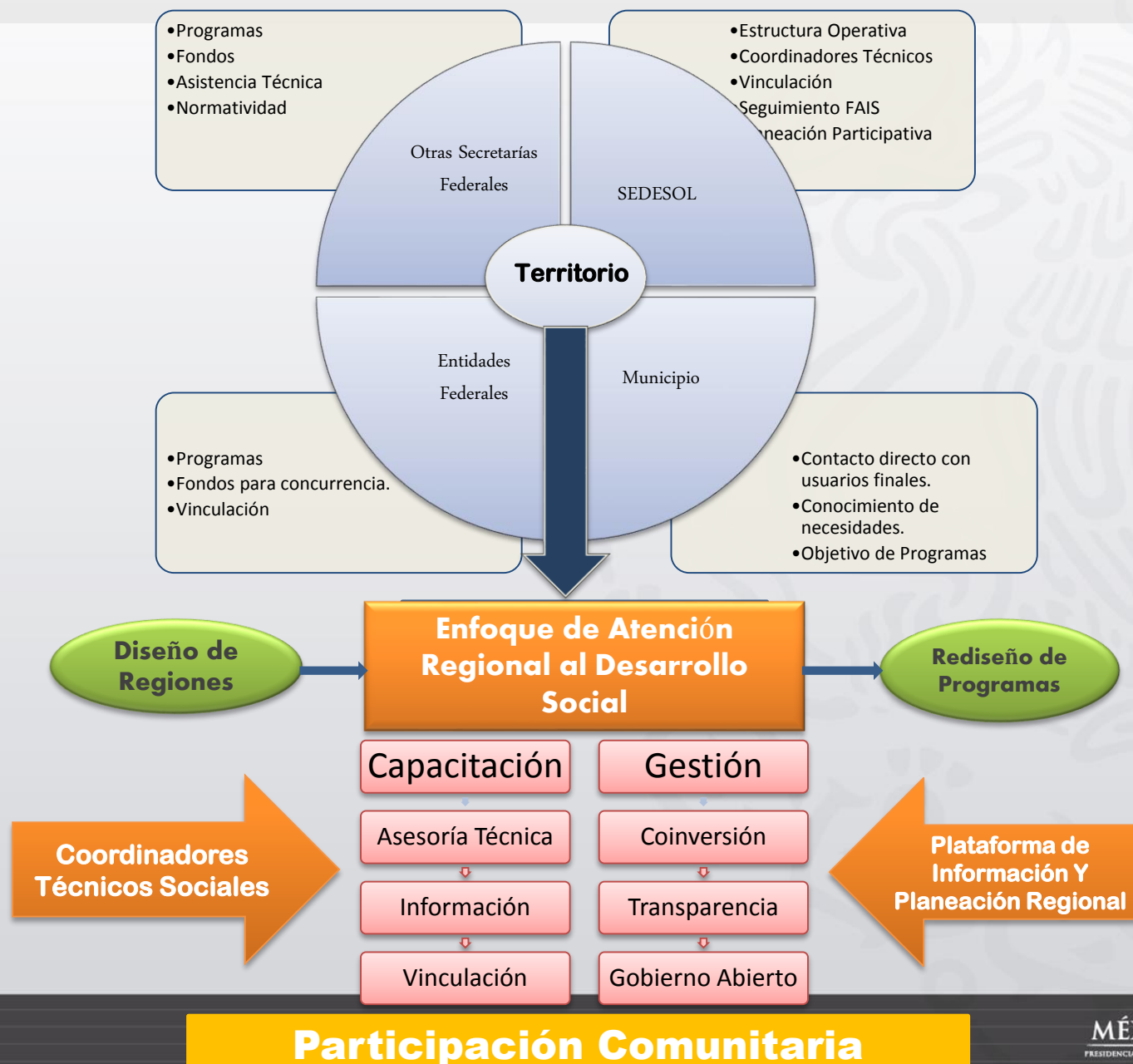

FONDO DE APORTACIONES PARA LA INFRAESTRUCTURA SOCIAL (FAIS) 2014: EJEMPLO DE PLANEACIÓN LOCAL

Hasta 2013 la mayoría de los recursos se utilizaban en urbanización y se concentraban en las zonas urbanas por lo tanto el fondo no impactaba en los indicadores de pobreza y rezago social.

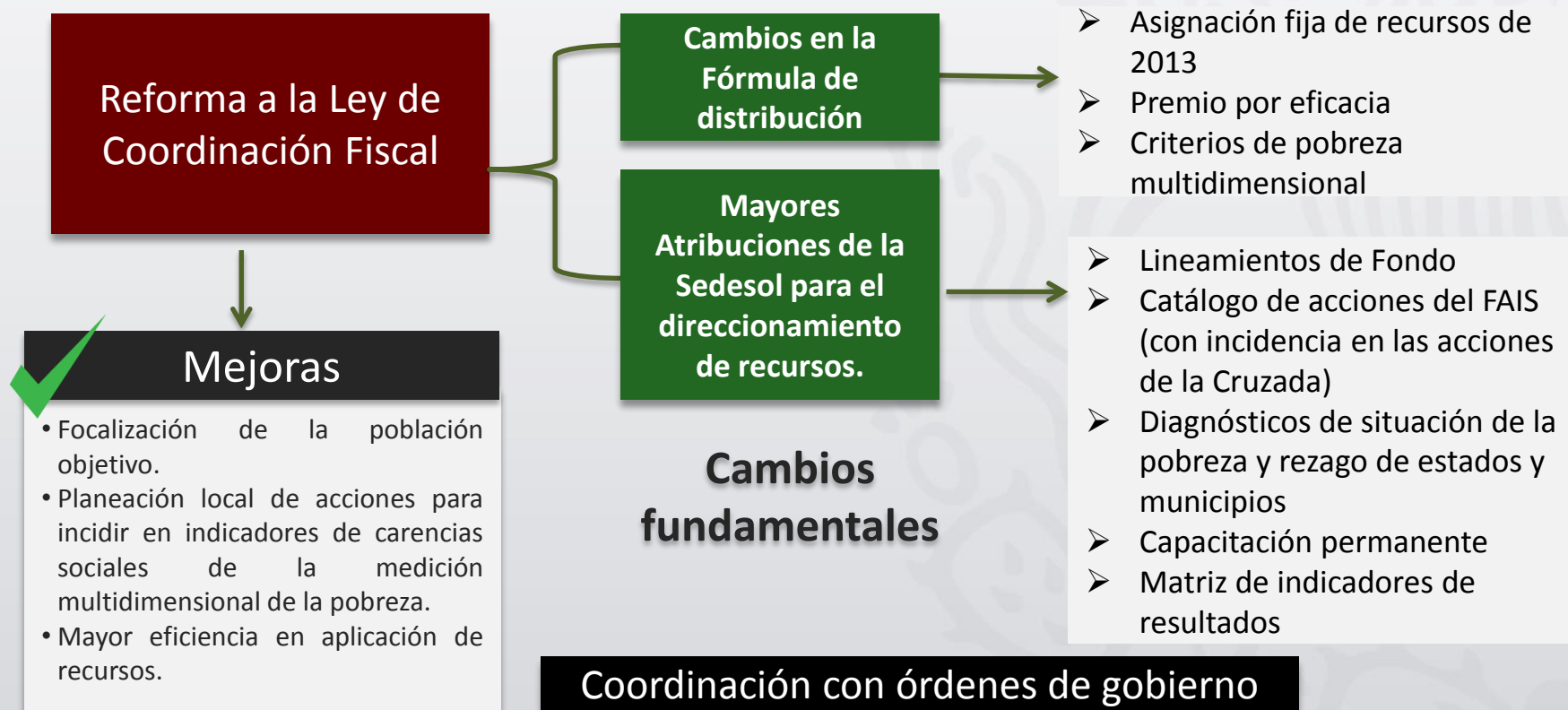

Resultado: Al cierre del segundo trimestre del año los municipios han reportado que el 85% de los recursos están siendo dirigidos a acciones directas de infraestructura social básica (Agua potable, drenaje, vivienda).

OBJETIVOS DESARROLLO SOCIAL REGIONAL

