



MINISTERIO DE  
**HACIENDA**



Poder Ejecutivo

Resolución M.H. N° 265.-



**POR LA CUAL SE APRUEBA LA NUEVA ESTRUCTURA ORGÁNICA DE LA SUBSECRETARÍA DE ESTADO DE TRIBUTACIÓN DE ESTE MINISTERIO Y SU CORRESPONDIENTE MANUAL DE FUNCIONES.**

Asunción, 21 de agosto de 2014

**VISTAS:** La Ley N° 109/91 *"Que aprueba con modificaciones el Decreto-Ley N° 15 de fecha 8 de marzo de 1990, "Que establece las funciones y estructura Orgánica del Ministerio de Hacienda", modificada y ampliada por las Leyes N°s. 135/93 y 4394/2011.*

La Ley N° 5061/2013 *"Que modifica disposiciones de la Ley N° 125 del 9 de enero de 1992 "Que establece el Nuevo Régimen Tributario" y dispone otras medidas de carácter tributario"; y*

**CONSIDERANDO:**

Que el Artículo 7° de la Ley N° 4394/2011 dispone: *"Facúltase al Ministro de Hacienda a reglamentar la organización y funciones de todas la unidades dependiente de la citada Cartera de Estado".*

Que en el marco de la facultad conferida en la citada disposición, el Ministro puede adecuar la estructura organizativa de acuerdo a las necesidades de modernización de sus sistemas, pudiendo fusionar dependencias, reubicarlas dentro de la estructura orgánica o realizar cambios de nomenclaturas de sus órganos, cuando sean indispensables para vincularlos objetivamente a sus competencias y funciones.

Que la Unidad de Modernización e Innovación de este Ministerio se ha expedido en los términos del Informe UMI N° 77 de fecha 14 de agosto de 2014.

Que la Abogacía del Tesoro de este Ministerio se ha expedido en los términos del Dictamen N° 957 de fecha 21 de agosto de 2014.

**POR TANTO**, en ejercicio de sus atribuciones legales,

**EL MINISTRO DE HACIENDA**

**RESUELVE:**

**Art. 1°.-** Aprobar la nueva estructura orgánica de la Subsecretaría de Estado de Tributación del Ministerio de Hacienda, así como su correspondiente Manual de Funciones, conforme a los Anexos I y II que se adjuntan y forman parte de la presente Resolución.

**Art. 2°.-** Derogar la Resolución M.H. N° 114 del 3 de abril de 2007, sus modificaciones y ampliaciones, y todas las disposiciones reglamentarias que sean contrarias a la presente Resolución.

**Art. 3°.- DISPOSICIONES TRANSITORIAS.**

a) La estructura organizacional aprobada por el Artículo 1° de la presente Resolución será implementada en forma gradual, de acuerdo al cronograma que para el efecto establezca la Subsecretaría de Estado de Tributación. Mientras tanto, sus dependencias seguirán operando de acuerdo a las disposiciones que reglamentan su actual funcionamiento.

b) Las Coordinaciones y Jefaturas de Departamento creadas por la presente Resolución, podrán ser integradas por funcionarios designados en carácter interino, siempre que existan los rubros presupuestarios para el efecto. Si no existieren rubros, se podrán designar Encargados de Despachos, hasta tanto se regularicen las asignaciones presupuestarias. Los funcionarios que actualmente ocupan cargos de Coordinadores y Jefes de Departamentos y que sean designados para ocupar cargos similares en la nueva estructura, mantendrán sus respectivos rubros.

...///...





MINISTERIO DE  
**HACIENDA**



Poder Ejecutivo

Resolución M.H. N°: 2651



**POR LA CUAL SE APRUEBA LA NUEVA ESTRUCTURA ORGÁNICA DE LA SUBSECRETARÍA DE ESTADO DE TRIBUTACIÓN DE ESTE MINISTERIO Y SU CORRESPONDIENTE MANUAL DE FUNCIONES.**

-2-

c) A partir de la vigencia de la presente Resolución, en todos los documentos, registros, base de datos, sistemas y disposiciones legales o reglamentarias en los que se mencionen a la Dirección de Apoyo y a la Dirección General de Recaudación, se entenderá que se refieren a la Dirección de Apoyo y de Administración y Finanzas, y a la Dirección General de Recaudación y de Oficinas Regionales, respectivamente.

**Art. 4º.-** Comunicar a quienes corresponda y archivar.



ES FOTOCOPIA FIEL DEL ORIGINAL

*Marcia Alcaraz*  
Jefa del Dpto. Archivo Central  
Ministerio de Hacienda

GERMÁN ROJAS IRIGOYEN  
MINISTRO



Ministro de Hacienda

Viceministro de la SET

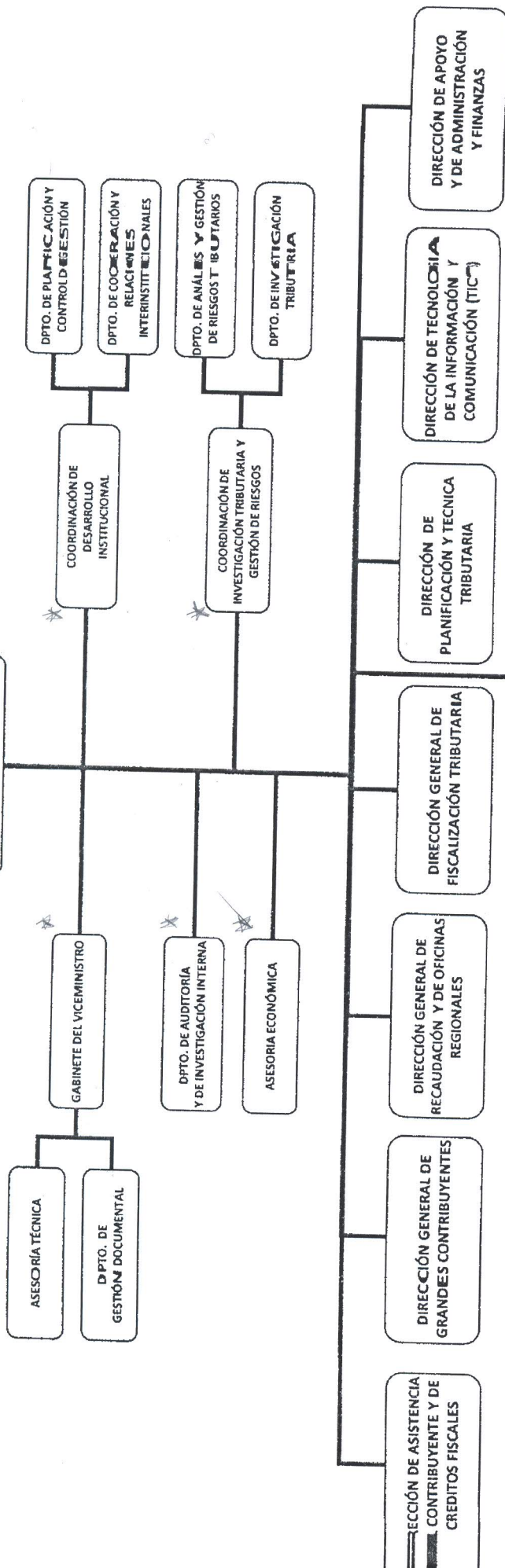

COORDINACIÓN GENERAL DE DESARROLLO DE PERSONAS

COMITÉ PERMANENTE DE CARRERA DEL FUNCIONARIO

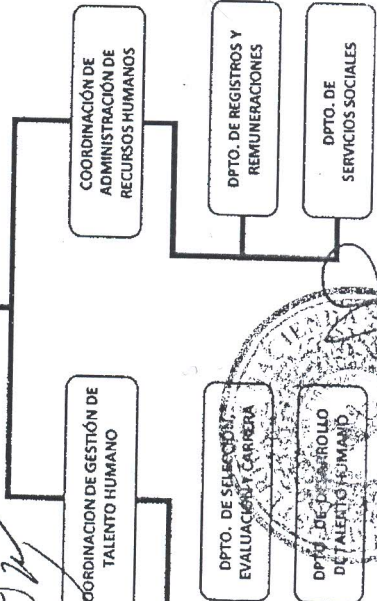

*[Handwritten signature]*



# ANEXO RESOLUCION

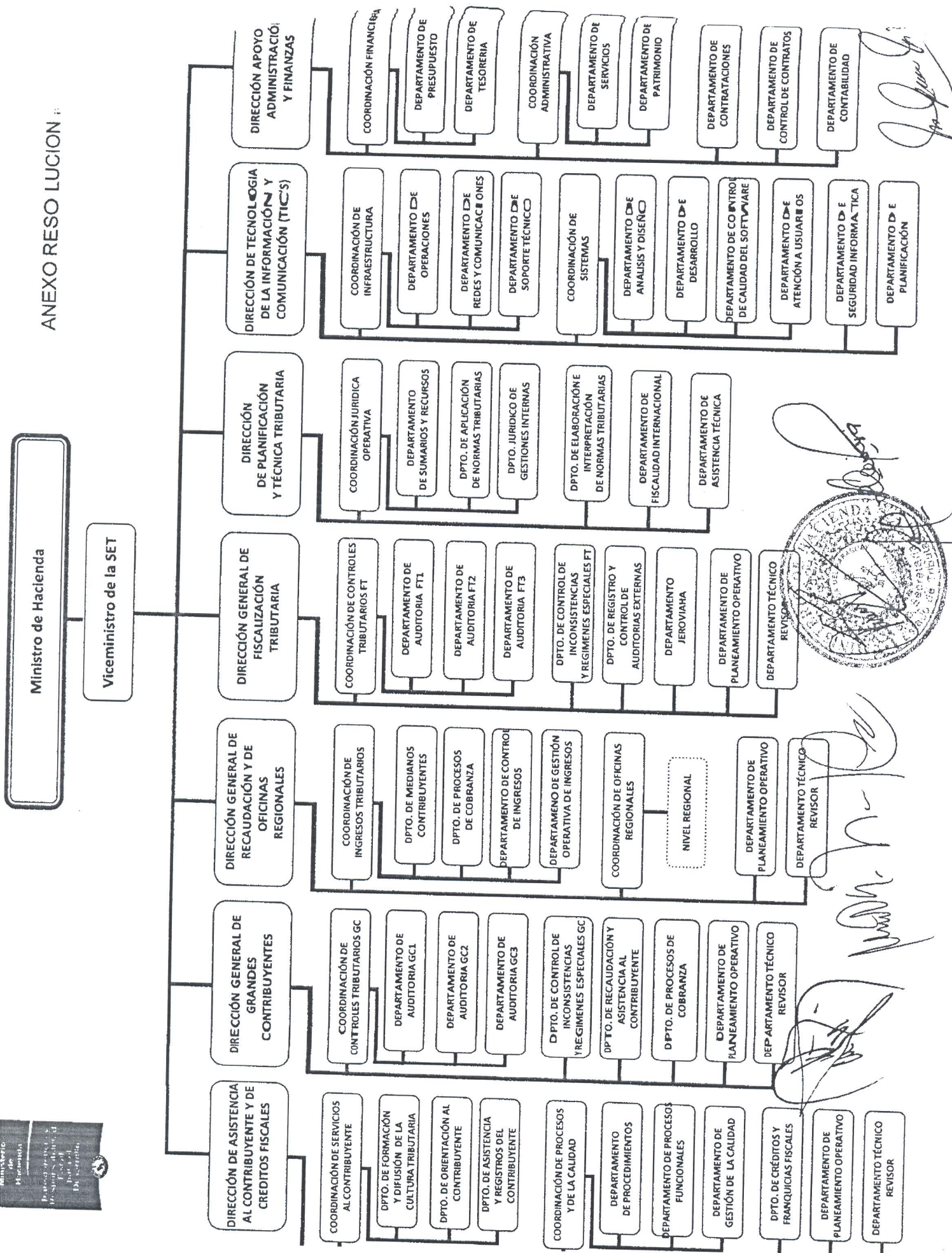

# NIVEL REGIONAL

