

**Gobierno de Guatemala**

**Ministerio de Desarrollo Social**

Sistema de Información Social

- SISO -

Guatemala 30/10/2013

# ¿ Qué es el SISO ?

- Es el sistema que articula la información social de Guatemala, para el monitoreo de la política social.
- Es administrado por el Ministerio de Desarrollo Social y en él participan las instituciones públicas vinculadas a la política social.

# Organigrama SISO

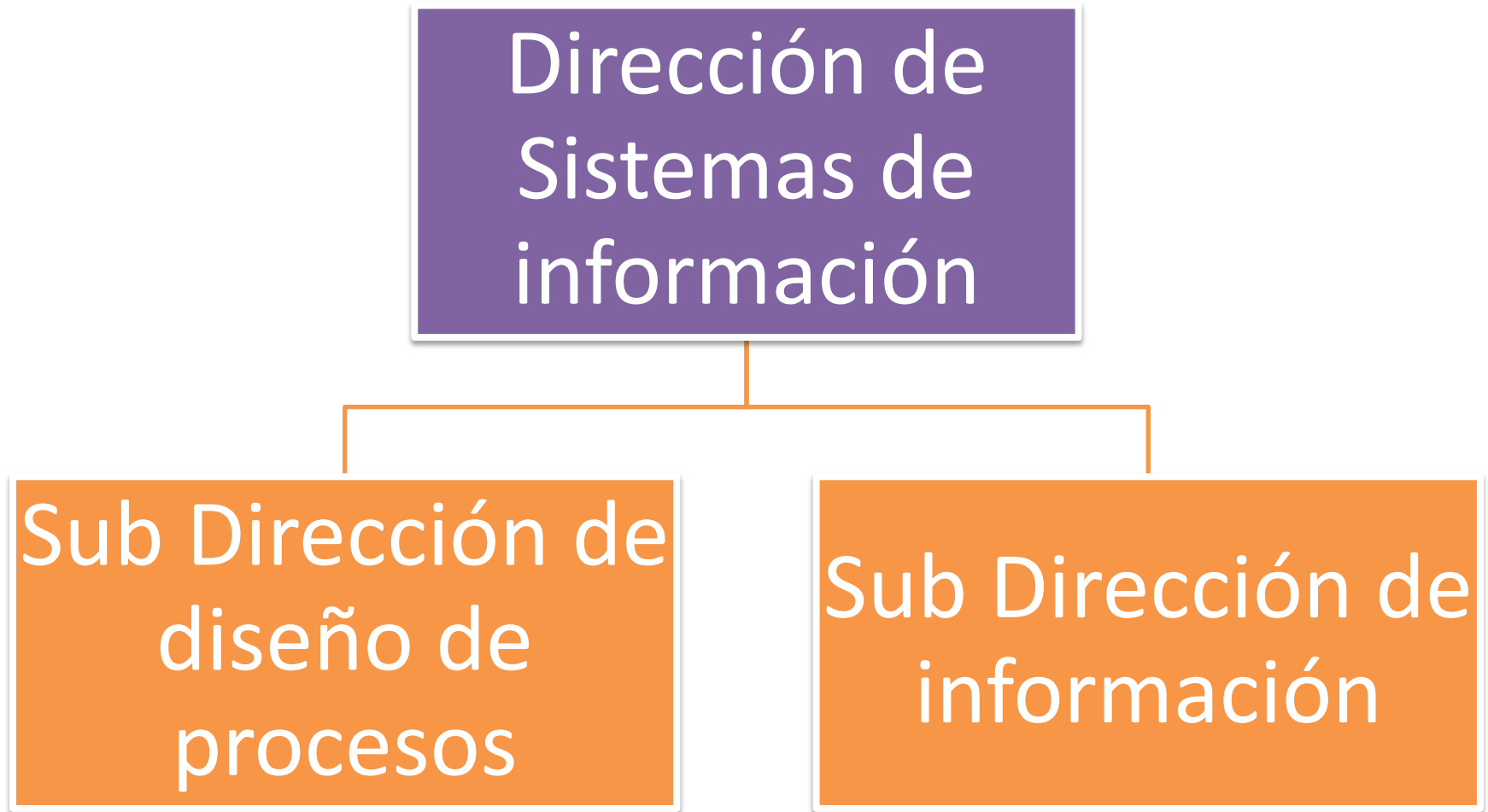

# Registro Unificado de Usuarios RUU-N



Sistema que integra a personas que reciben algún beneficio, aporte, servicio o atención por parte de las diferentes instituciones del Organismo Ejecutivo vinculadas a temas de desarrollo, desde una perspectiva integral y socioeconómica.

# Proceso de Integración de datos - RUU

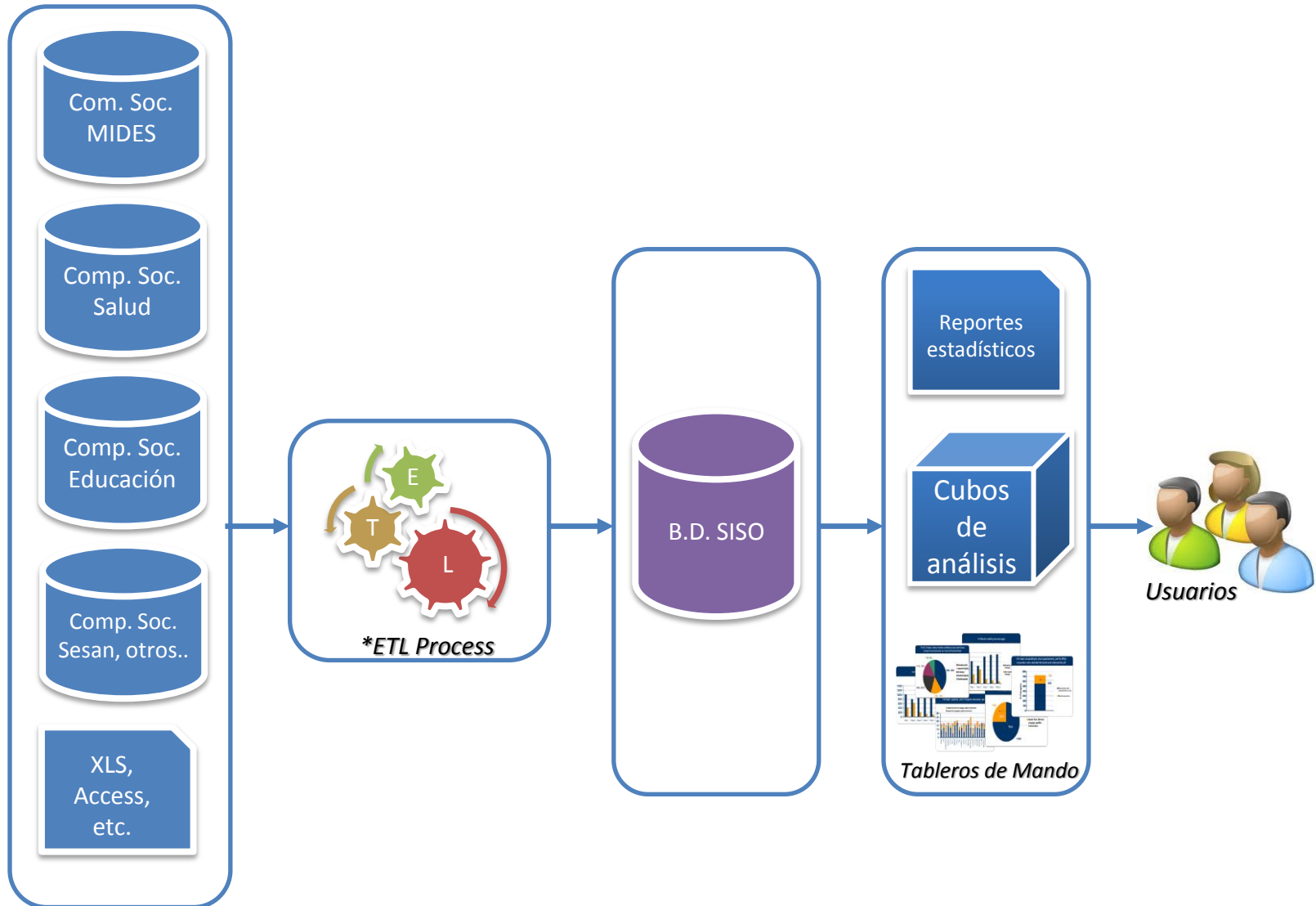

# Niveles de uso de la información



# Tablero de Mando - RUU

- Por primera vez en la historia de Guatemala, se integra información de distintos Ministerios y Secretarías permitiendo un análisis multisectorial.
- El Cuadro de Mando responde: “Donde”, “Quien” y “Con Qué”.



*“No estamos donde queremos llegar,  
no estamos donde vamos a llegar,  
pero ya estamos lejos de donde  
estuvimos...”*

***Martin Luther King.***