

SEMANA DO DESENVOLVIMENTO REGIONAL

Alexandre Navarro
Secretário Executivo - MI



I Conferência Nacional de
**DESENVOLVIMENTO
REGIONAL**



Profundas desigualdades sociais e regionais e grande diversidade

Participação por Região no total da População e do PIB Brasileiro (%) 2007

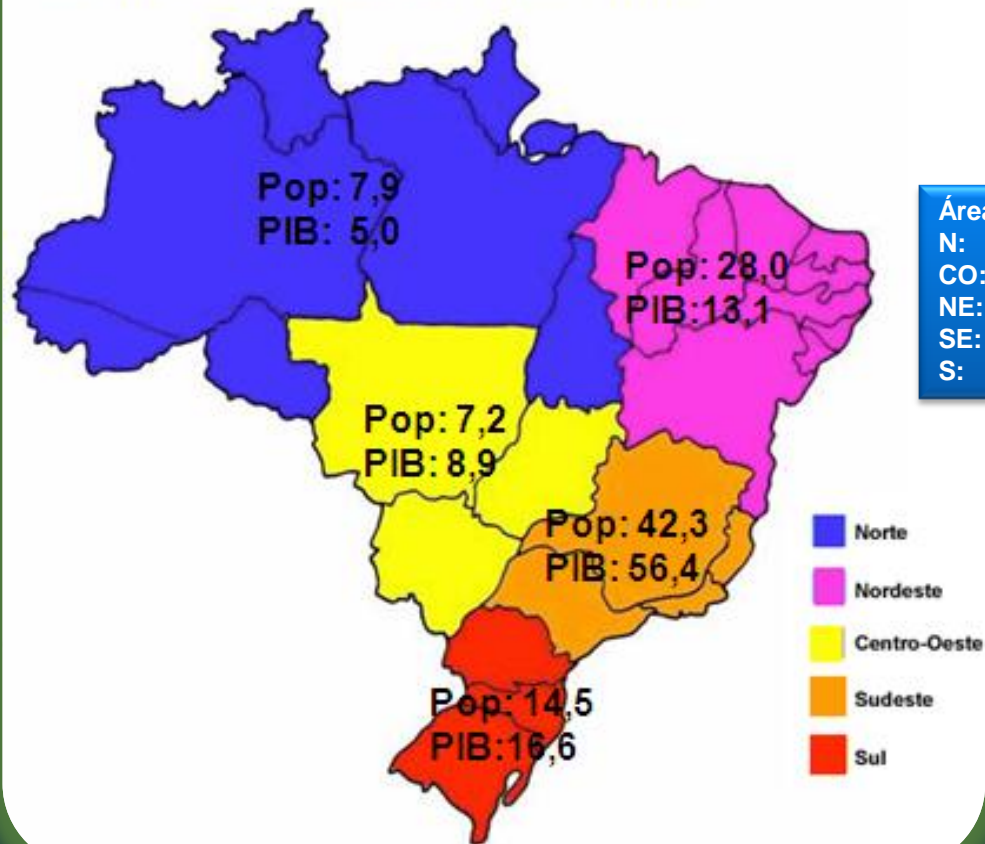

Área
N: 45,3%
CO: 18,8%
NE: 18,3%
SE: 10,8%
S: 6,8%

Desconcentração industrial limitada

- O auge da concentração ind. no Brasil é 1968-73
- Entre 73-84 tem início desconcentração em função das políticas de Desenvolvimento regional anteriores , principalmente os investimentos do II PND
- 1984-95 interrompe-se a desconcentração em função do abandono das políticas regionais e da crise
- A partir de 1995 retomada de forma mais intensa da desconcentração

Brasil e Regiões	Valor da Transformação Industrial (VTI)				
	1968	1973	1984	1995	2009
Rio de Janeiro	16,3%	13,3%	11,5%	8,9%	10,5%
São Paulo	57,1%	57,8%	49,6%	51,8%	37,9%
SUDESTE	81,3%	77,9%	70,9%	70,9%	60,5%
SUL	11,2%	13,7%	15,2%	16,4%	19,1%
NORTE	1,0%	0,9%	2,3%	3,8%	5,9%
NORDESTE	5,9%	5,9%	10,3%	7,4%	10,0%
CENTRO OESTE	0,6%	0,8%	1,3%	1,6%	4,4%
BRASIL	100,0%	100,0%	100,0%	100,0%	100,0%

Milagre

II PND

Crise

Desconcentração



O que já poderia ter sido feito?

A nova classe média: 50 anos de atraso.

A PNDR para consolidá-la!

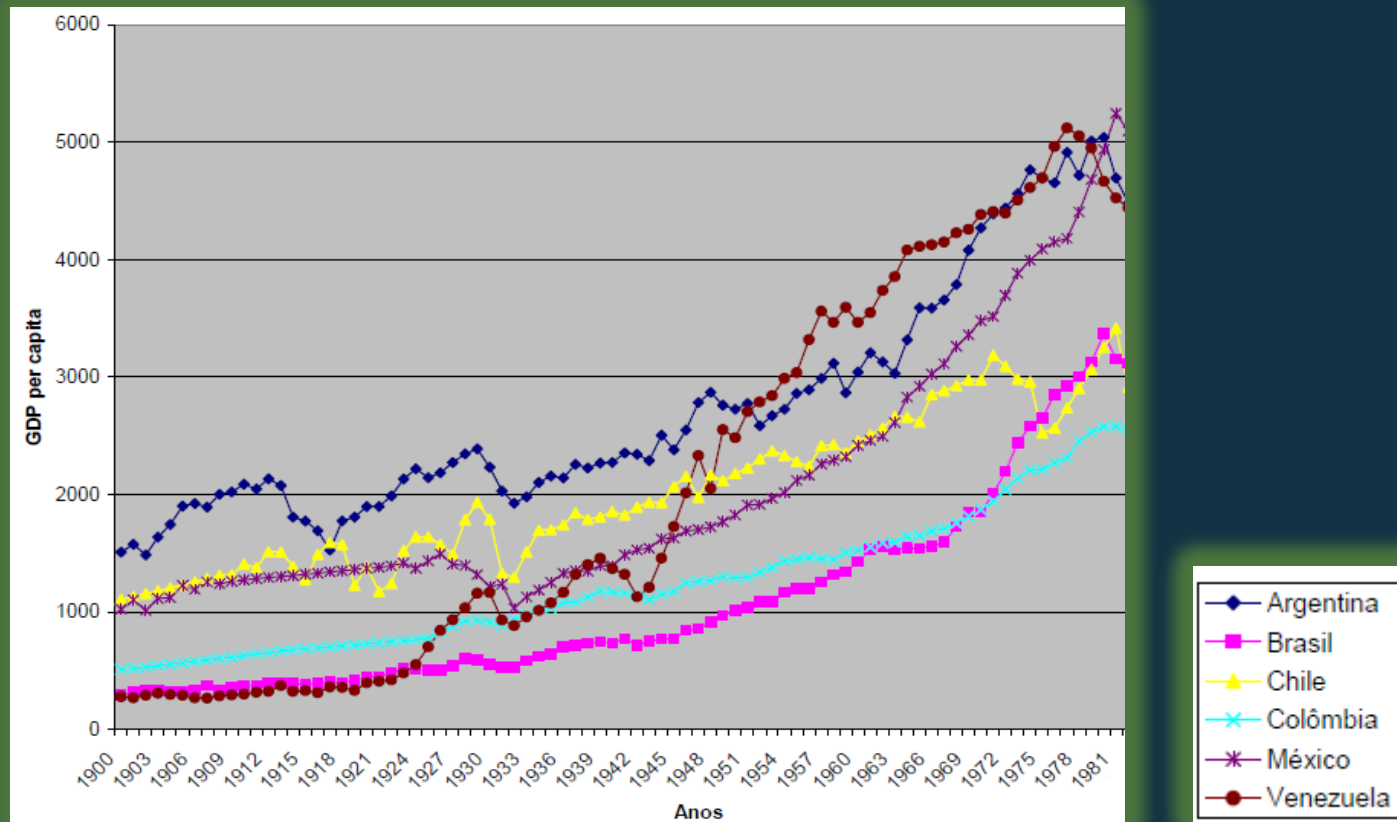

fonte: Hofman , 2000, p. 169-170

O que fazer desta vez?

As decisões, a PNDR e o Brasil em 2050.

Table 2: GDP at MER rankings

MER 2009 Rank	Country	GDP at MER (constant 2009 US\$bn)	MER 2050 Rank	Country	Projected GDP at MER (constant 2009 US\$bn)
1	US	14256	1	China	51180
2	Japan	5068	2	US	37876
3	China	4909	3	India	31313
4	Germany	3347	4	Brazil	9235
5	France	2649	5	Japan	7664
6	UK	2175	6	Russia	6112
7	Italy	2113	7	Mexico	5800
8	Brazil	1572	8	Germany	5707
2037 Brazil overtakes Russia					
2039 Brazil overtakes Japan, Mexico overtakes Germany Indonesia overtakes Italy					
2040 Indonesia overtakes France					
2042 Russia overtakes Germany, Turkey overtakes Italy					
2044 Indonesia overtakes the UK Brazil overtakes Japan					

fonte: World Bank estimates for 2009, PwC model estimates for 2050



A política Regional do Brasil e a UE

- ✓ **Acordo** entre o **MIR** e a **DG-Regio** em **2006** engendrado por **Galvão**, então **Secretário de Políticas** de DR do MIR, e Dr. **Ronald Hall**;
- ✓ **Capacitação** dos gestores da Política regional brasileira, **intercâmbio**, **acordos sub-regionais** de cooperação econômica, realização de **projetos na fronteira** do Brasil com a UE (Amapá e Guiana Francesa), eventos da **Semana Europeia** (*Open Days*) e agora a realização da **Semana de Desenvolvimento Regional** com apoio da UE;
- ✓ Brasil e a da UE tem perfil institucional similar: **27 UF** – Brasil e **27 Estados-membros** no caso europeu (DF e Alagoas x Luxemburgo e Romênia);
- ✓ Mas, diferentemente, já na **década de 70** a UE já dispunha do **FEDER** e o Brasil está expectativa de criação do FNDR (65% das despesas para CTI; assistência técnica; e crédito à iniciativa privada por meio de Fundos Constitucionais);



PROPOSTAS PARA NOVA PNDR

800 sugestões (443 delegados) em 27 encontros estaduais e 5 macrorregionais, com os seguintes temas:

- ✓ **Governança, Diálogo Federativo e Participação Social;**
- ✓ **Financiamento do Desenvolvimento Regional;**
- ✓ **Desigualdades Regionais e Critérios de Elegibilidade; e**
- ✓ **Vetores de Desenvolvimento Regional Sustentável.**



Como financiar a nova PNDR?

O papel estratégico de um FNDR

- ✓ **Os instrumentos fiscais e financeiros** atuais **não são suficientes** para resolver o problema das desigualdades regionais e intrarregionais (ex: deficit de infraestrutura em *territórios excluídos*);
- ✓ Distribuição de recursos para **além das Regiões** Norte, Nordeste e Centro-Oeste;
- ✓ **Infraestrutura** (possibilidade de utilização preferencial);
- ✓ **Ciência, Tecnologia e Inovação**;
- ✓ **Assistência técnica** e qualificação de **mão-de-obra**;
- ✓ **Equalização de taxa de juros**;
- ✓ **Governança e fortalecimento institucional**, notadamente em **pequenos municípios**; e
- ✓ **Interiorização** do capital humano de alto nível.



Governança – Diretrizes Sugeridas

1 - Estruturar o Sistema Nacional de Desenvolvimento Regional

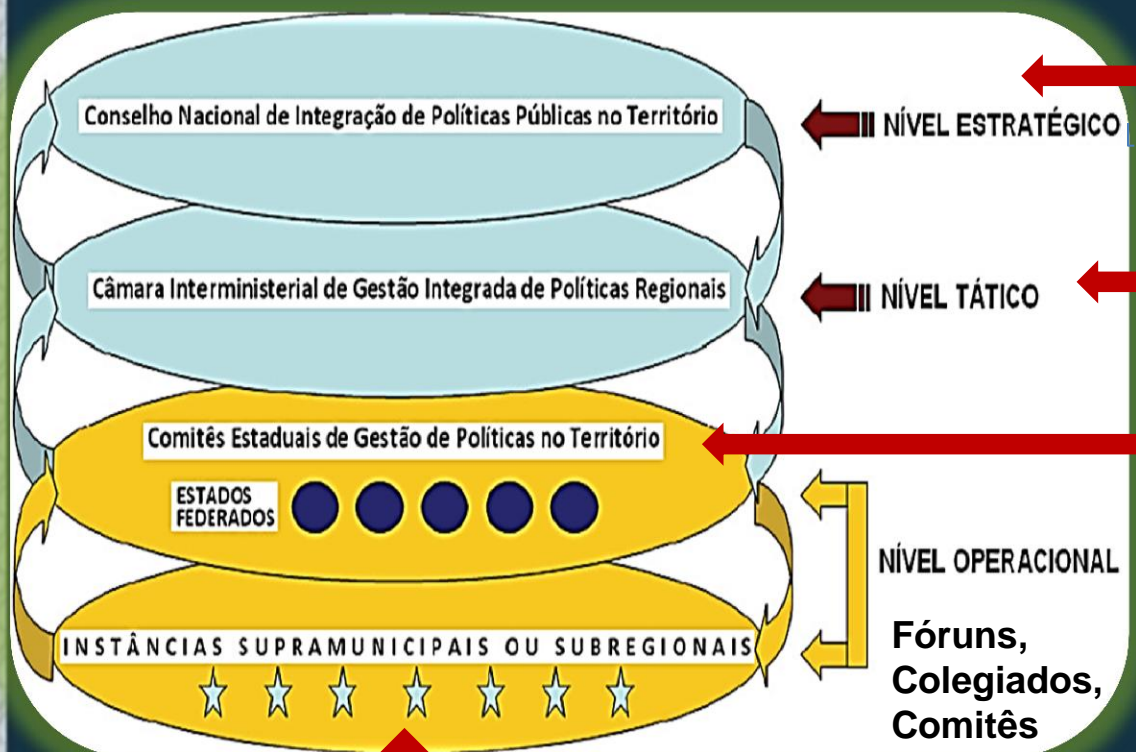

2 - Introduzir/reforçar a dimensão territorial nas principais políticas/planos federais

3 - Territorializar o PPA articulá-lo com os PPAs estaduais

4 - Estimular a criação de secretarias de Desenvolvimento Regional e Comitês de Gestão de Políticas Territoriais nos estados.

5 - Estimular os estados a construírem instâncias intermediárias entre o governo estadual e as prefeituras

6 – Estimular a instituição de consórcios intermunicipais

Planejamento ↔ PNDR

Lei de Diretrizes Orçamentárias para 2013 - União

ANEXO VII PRIORIDADES E METAS

Programa, Ações e Produtos (unidades de medida)

Meta 2013

110I	Construção de Trecho Rodoviário - Altamira - Rurópolis - na BR-230 - no Estado do Pará Trecho pavimentado (km)	36
756I	Construção de Trecho Rodoviário - Novo Repartimento - Tucuruí - Na BR-422 - No Estado do Pará Trecho construído (km)	
11G0	Implantação da Universidade Federal do Oeste do Pará - Instituição implantada (% de execução física)	

LDO

Lei de Diretrizes Orçamentárias para 2013 - Pará

Caderno 4

SEXTA-FEIRA, 27 DE JULHO DE 2012

GABINETE DO GOVERNADOR

ANEXO V - METAS PROGRAMÁTICAS DA ADMINISTRAÇÃO PÚBLICA (Art. 165, § 2º da Constituição Federal e Art. 204, § 3º da Constituição Estadual)

PODER EXECUTIVO

Programa/ Ação / Produto / Unidade Medida	Quantidade
PARÁ COMPETITIVO	
0700 Ampliação do Portfólio de Produtos do BANPARÁ Produto Lançado (Un)	2
0385 Apoio à Implantação de Zonas de Processamento de Exportação ZPE Criada (Un)	1
0386 Apoio à Inserção de Empresas nos Mercados Nacional e Internacional Empresa Atendida (Un)	197
0637 Apoio a Micro e Pequenos Empreendimentos - CREDCIDADÃO Empreendedor Apoiado (Un)	7.550
0636 Apoio ao Desenvolvimento Econômico do Setor Privado Projeto Financiado (Un)	4
0014 Apoio aos Arranjos Produtivos Locais APL Apoiado (Un)	9
0431 Atração de Investimentos Investidor Atendido (Un)	20
0099 Concessão de Crédito a Microempreendedor - Banpará Comunidade Microempreendedor Atendido (Un)	55
0098 Concessão de Crédito para Expansão Empresarial Empresa Atendida (Un)	37
2183 Contribuição Estadual ao Fundo para o Desenvolvimento Sustentável da Base Produtiva do Estado Repasso Realizado (Un)	12
4850 Desoneração do Registro Mercantil (Un)	5

Lei de Diretrizes Orçamentárias para 2012 - Ananindeua



PREFEITURA MUNICIPAL DE ANANINDEUA Lei de Diretrizes Orçamentárias 2012 ANEXO DE PRIORIDADES E METAS

ÓRGÃO: SECRETARIA MUNICIPAL DE DESENVOLVIMENTO ECONÔMICO

PROGRAMA: DESENVOLVIMENTO ECONÔMICO DO MUNICÍPIO

Ação	Produto	Meta
Ampliação e Aperfeiçoamento do Banco de Crédito	Atividade expandida	1
Ampliação e Manutenção do Projeto Cidadão Empreendedor	Projeto mantido	1
Fomento a Organização Associativa	Entidades beneficiadas	3
Modernização e Manutenção das Estruturas Municipais de Abastecimento e Comercialização	Estruturas mantidas	6

PPA

LOA

