

Visita de intercambio sobre Servicios de Información y Asistencia al Contribuyente

PERÚ

Canales de Atención: Presencial, telefónico y Virtual

Buenos Aires, 11 al 13 de Setiembre de 2013

AGENDA

- **Marco General del Sistema Tributario Peruano**
- **Canales de Atención**
- **Canal Virtual**
- **SUNAT operaciones en línea**
- **SUNAT y las redes sociales**

Marco General

Presión Tributaria

(Ingresos Tributarios¹ como % del PBI)

Meta 2016

18,0%²

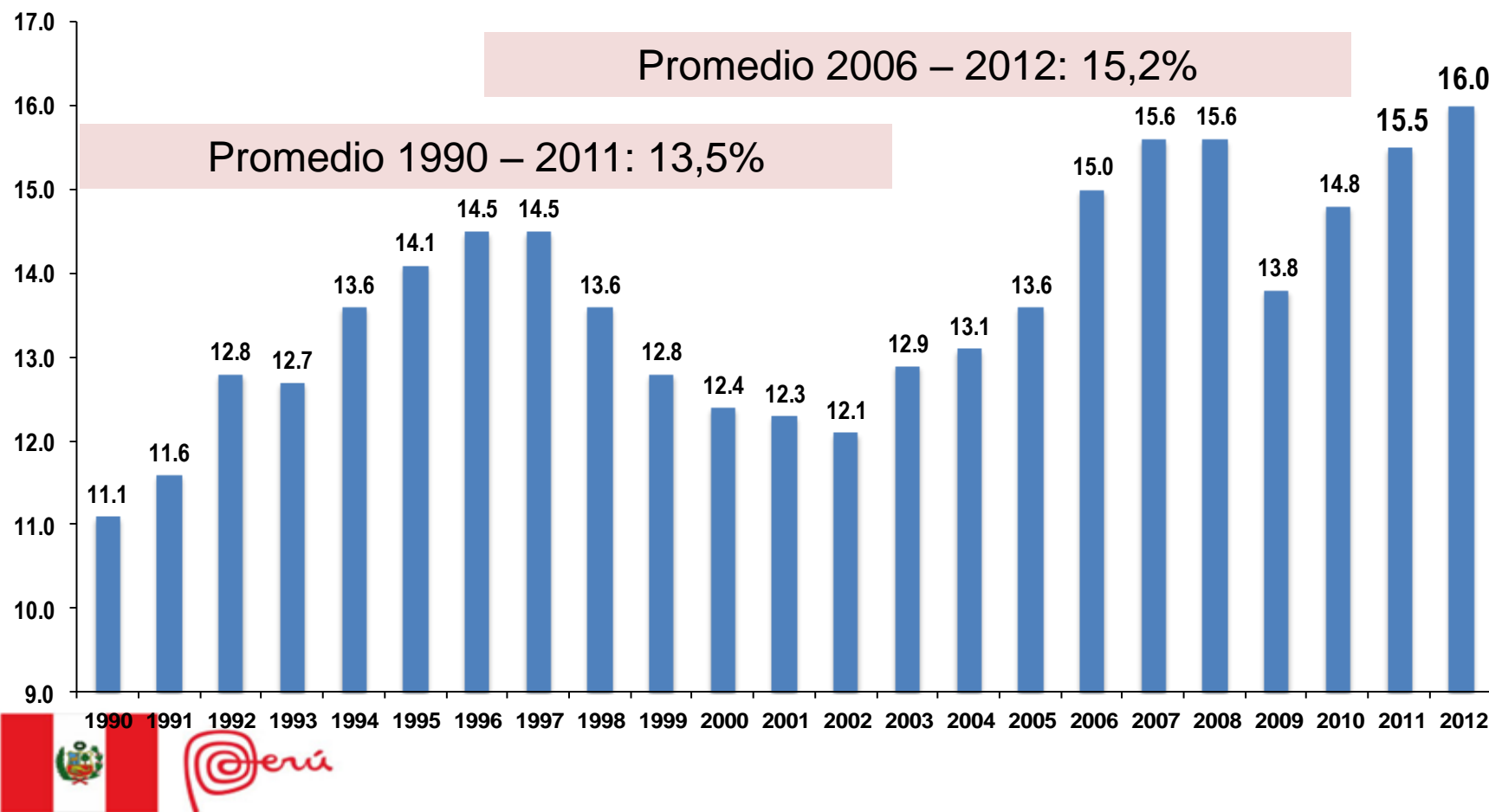

¹ Excluye los aportes destinados a la seguridad social y pensiones.

² Meta al 2018 se estaría ajustando, de acuerdo a cambios económicos.

Contribuyentes por Régimen

Julio 2013 (*)

6,5 millones

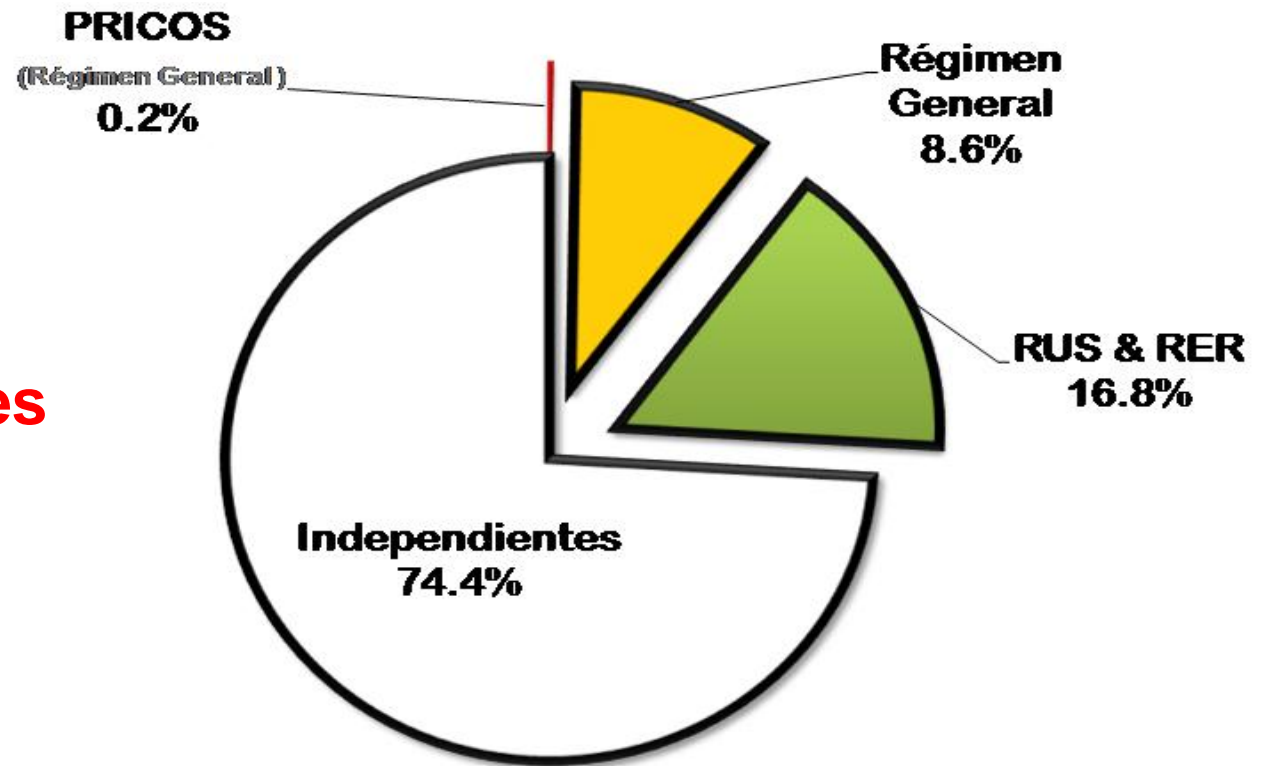

(*) Fuente SUNAT. Cifras preliminares a julio del 2013

PLAN ESTRATEGICO SUNAT 2012-2016

Objetivos Estratégicos

- 1 Brindar servicios de calidad para incrementar el cumplimiento
- 2 Incrementar la efectividad del control de incumplimiento
- 3 Liderar el desarrollo de la conciencia fiscal y aduanera y fortalecer la imagen institucional
- 4 Acelerar y garantizar el desarrollo institucional y del recurso humano
- 5 Promover y optimizar la formulación políticas relacionadas al quehacer institucional
- 6 Reducir el contrabando y el tráfico ilícito de mercancías
- 7 Reducir el tráfico ilícito IQPF y minería ilegal

Objetivos Estratégicos Específicos

Brindar servicios eficientes, oportunos e integrales a través de medios adecuados para cada segmento

Comunicar de manera proactiva las modalidades y los riesgos del incumplimiento a través de diversos medios

Reducir el incumplimiento de los sectores de riesgo

Indicadores Estratégicos

1

Presión Tributaria

2

Tiempo Total de Proceso de Importación

3

Nivel estimado de contrabando

BRECHAS DEL CUMPLIMIENTO SUNAT

BRECHA	CUANTIFICACIÓN
De inscripción	800,000 personas naturales
De presentación	42,000 contribuyentes IVA
De veracidad	5,700 millones US\$
De pago	214 millones US\$

Fuente: SUNAT. Información estimada y preliminar

¿CÓMO SE LOGRA LA FACILITACIÓN?

Estrategia 2013

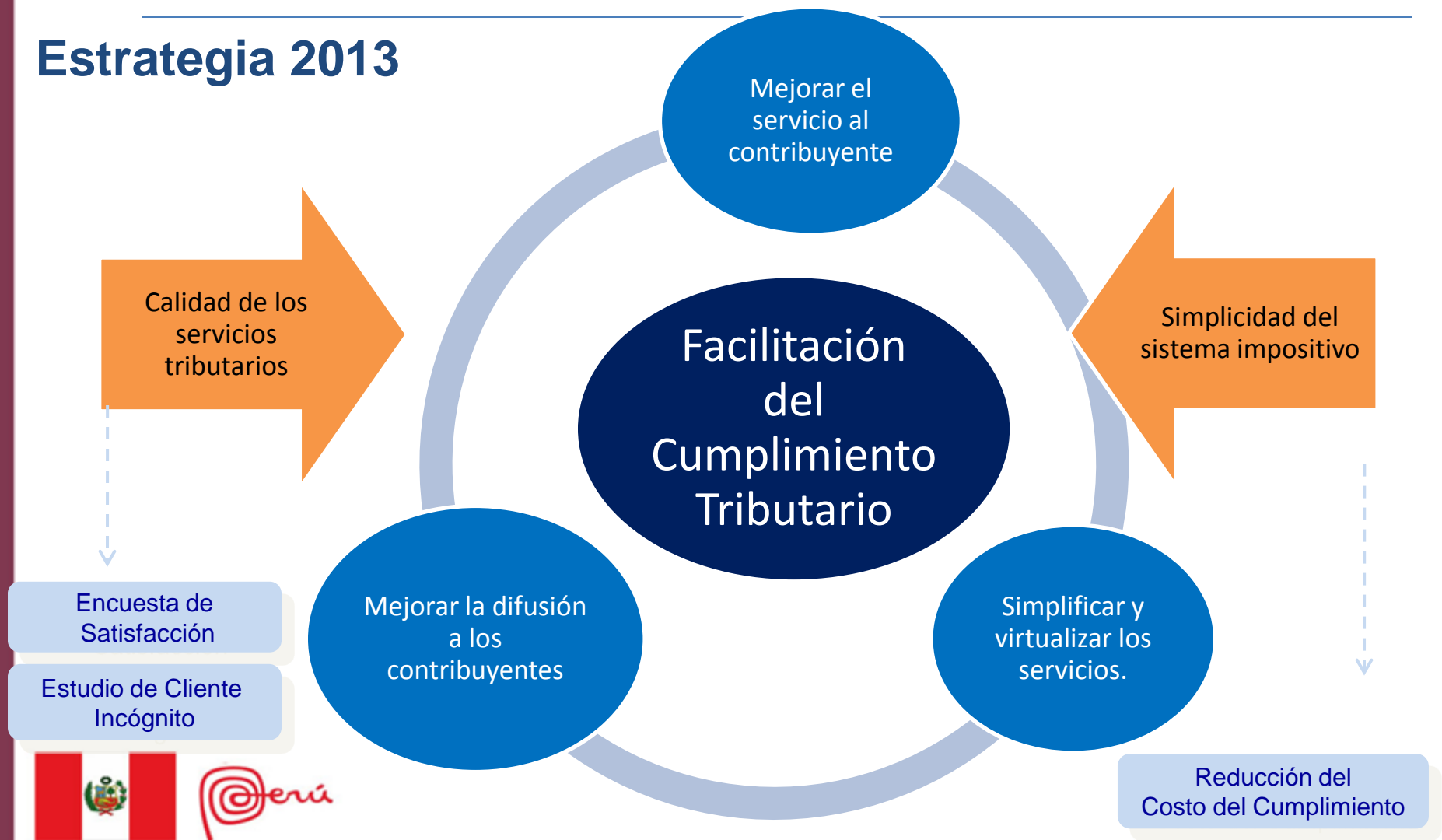

Fuente: SUNAT. Información estimada y preliminar

Canales de Atención

CANALES DE ATENCIÓN AL CONTRIBUYENTE Y CIUDADANO SUNAT

	2012	2013 (*)	%
Puntos Atención	76	86	13%
Atención Móvil	4	12	200%
Atenciones CSC (millones)	7.7	9.7	26%
Atenciones CSC Móvil	69 mil	136 mil	100%

% Contribuyentes atendidos
en 15 min
2013: 90%

CANAL TELEFONICO

	2012	2013 (*)	%
Llamadas Atendidas (millones)	2.8	3.6	33 %

% Llamadas atendidas
2013: 75.0%

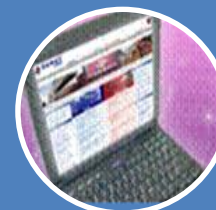

CANAL VIRTUAL

	2012	2013 (*)	%
RUC - CP	3.7	6.4	73%
DDJJ	12.9	14.3	11%
BP	1.3	2.1	62%

% Virtualización de transacciones
2013:
RUC-CP (80.0%), DDJJ (58.9%) y BP (16.1%)

NUEVOS CENTROS DE SERVICIOS – 2013

SUNAT

N°	IR / OZ	Ciudad / Distrito	Mes
1	GCS - Lima	Lurín	Enero
2		Lima – Surquillo	Marzo
3		Lima – Surco	Abril
4		Lima – Nicolás de Piérola	Agosto
5		Ventanilla	Octubre
6		San Juan de Lurigancho	Octubre
7		San Juan de Miraflores	Noviembre
8	IR Arequipa	Lambramani (Arequipa)	Junio
9	IR Ayacucho	Ayacucho	Agosto
10	IR Junín	La Oroya	Febrero
11		Huancavelica	Noviembre
12	IR La Libertad	Chepén	Diciembre
13		Pacasmayo	Diciembre
14	IR Piura	Morropón-Chulucanas	Julio
15	OZ Huánuco	Tingo María	Abril
16	OZ San Martín	Yurimaguas	Noviembre

Canal Virtual

OBJETIVOS DEL PORTAL SUNAT

OBJETIVOS

- Mejorar la interrelación electrónica de la organización con los usuarios, proporcionando contenidos y servicios de acuerdo a sus necesidades específicas.
- Disminuir el tiempo en buscar servicios e información.
- Brindar Portales con servicios personalizados (comunidades virtuales), para facilitar servicios y el acceso a la información.

SECCIONES

1. DIFUSIÓN – PROMOCIÓN
2. ACCESOS DIRECTOS
3. ORIENTACIÓN GENERAL (Tributaria y Aduanera)
4. SERVICIOS VIRTUALES
5. SUNAT OPERACIONES EN LÍNEA (SOL) y SIGAD
6. COMUNIDADES VIRTUALES
7. SUGERIMOS CONOCER
8. ENLACES DE INTERÉS
9. LO MAS USADO
10. DECLARACIÓN Y PAGO
11. NOVEDADES
12. SALA DE PRENSA

PORTAL SUNAT

SUNAT
SUPERINTENDENCIA NACIONAL DE LOS REGISTROS PÚBLICOS

Conozca las ventajas de la
Notificación Electrónica SUNAT
Infórmese Aquí

República del Perú

Institucional | SUNAT Rinde Cuentas | Legislación | Estadísticas y Estudios | Índices y Tasas | Padrones y Notificaciones | Contáctenos

Tamaño de Texto: A A A
Preguntas Frecuentes

Orientación Tributaria

- Programas de Pago
- Imprentas SOL
- Planta Electrónica
- Chapas SUNAT
- Tutorías, Demos y Videos
- Otros Temas

Orientación Aduanera

- Aduaneros
- Importación de mercancías
- Incentivos Migratorios
- Clasificación Arancelaria
- Demó Virtual de Drawback
- English Version
- Otros Temas

Lo Más Usado

- Consulta RUC
- Consulta RUC Múltiple
- Formularios y Solicitudes Varías
- Suspensión de Relaciones - Alta Categoría
- Tipo de Cambio
- Teleespacho Web
- Estado de Servicios

Novedades

Declaración y Pago

Remates SUNAT

Sala de Prensa

Servicios Virtuales >>>

Tributarios

- Inscripción al RUC
- Actualización del RUC
- Comprobantes Electrónicos
- Declaración y Pago
- Inventarización POT
- Libros Electrónicos

Aduaneros

- Manifestación de Carga
- Consultas DUA
- Teleespacho
- Remates Aduaneros
- Pago Electrónico Aduanero
- Declaración Exporta Fácil

Más servicios en:

SUNAT Operaciones en Línea Oficina Virtual

Opciones sin Clave SOL

Comunidades Virtuales >>>

Trabajador Independiente
Personas que desarrollan individualmente, cualquier profesión, oficio o arte.

Mi Miro y Pequeños empresarios
Información Especializada para los Miro y Pequeños Empresarios.

Inversionistas extranjero
Información Especializada para Inversionistas extranjeros.

Sugerimos Conocer >>>

- Centros de Servicios
- Notificación Electrónica
- Despacho Anticipado
- Boletín SUNAT
- Insamón Químicos
- Sorteo COMPROBANTES

Enlaces de Interés

- Plan Operativo Anticorrupción
- Constitución de Empresas en Línea
- Ministerio de Economía y Finanzas
- Sistema Nacional de Atención de Denuncias

Gobierno del Perú

Atención Virtual

- Consulta de Aduaneros
- Quejas y Sugencias
- Denuncias
- Proveedores SUNAT
- CIAT Informático

Central de Consultas

Desde teléfonos fijos
0-801-12-100
(Al costo de llamada local)

Desde celulares
(01)516-0730

Horario de atención telefónica:
De lunes a viernes: 08:00 a.m. a 6:00 p.m.
Sábados de 9:00 a.m. a 2:00 p.m.

SUNAT
Oficina Principal:
Av. Garcilaso de la Vega 1472, Lima 1

COMUNIDADES ESPECIALIZADAS:

- Trabajadores Independientes
- MYPES
- Inversionistas extranjeros

PÁGINA DE CHARLAS SUNAT

República del Perú

Buscar

Inicio | Temas | Videos de Charlas Orientación | Materiales de Charlas | Conferencias Técnicas

PROGRAMACIÓN - SETIEMBRE 2013

Seleccione su ubicación y haga clic en descargar:

Abancay

Descargar

CALENDARIO DE EVENTOS

<	Set	>	2013	<	>	
Dom	Lun	Mar	Mie	Jue	Vie	Sab
1	2	3	4	5	6	7
8	9	10	11	12	13	14
15	16	17	18	19	20	21
22	23	24	25	26	27	28
29	30					

Portal | Inicio

Próximos Eventos

SISTEMA DE DETRACCIONES E INFRACCIONES VINCULADAS AL SISTEMA
03.09.2013
AUDITORIO MACMYPE / CENTRO COMERCIAL PLAZA NORTE , LIMA

DECLARACION DE PRESTADORES DE SERVICIOS INDEPENDIENTES Y LA PLANILLA ELECTRÓNICA
03.09.2013
AUDITORIO MAC CALLAO - C.C. Aventura Mall Plaza, CALLAO

RÉGIMEN DE RETENCIONES DEL IGV Y MODIFICACIONES EN EL RÉGIMEN DE PERCEPCIONES DEL IGV
04.09.2013
INSTITUTO DE CONTADORES DEL PERU Av. Brasil 1525, Jesús María

Planilla Electrónica: T-Registro y PDT Plame - Declaración de Prestadores de Servicio Independiente
05.09.2013
AUDITORIO MACMYPE / CENTRO COMERCIAL PLAZA NORTE , LIMA

Procedimiento Contencioso Tributario - Reclamo / Apelación
05.09.2013
AUDITORIO MAC CALLAO - C.C. Aventura Mall Plaza, CALLAO

- **Portal Especializado en la difusión de charlas y capacitaciones que se realizan a nivel nacional.**
- **Los contribuyentes, a través de esta página, pueden inscribirse en las capacitaciones que se programan.**

<http://charlas.sunat.gob.pe/>

PÁGINA MULTIMEDIA SUNAT

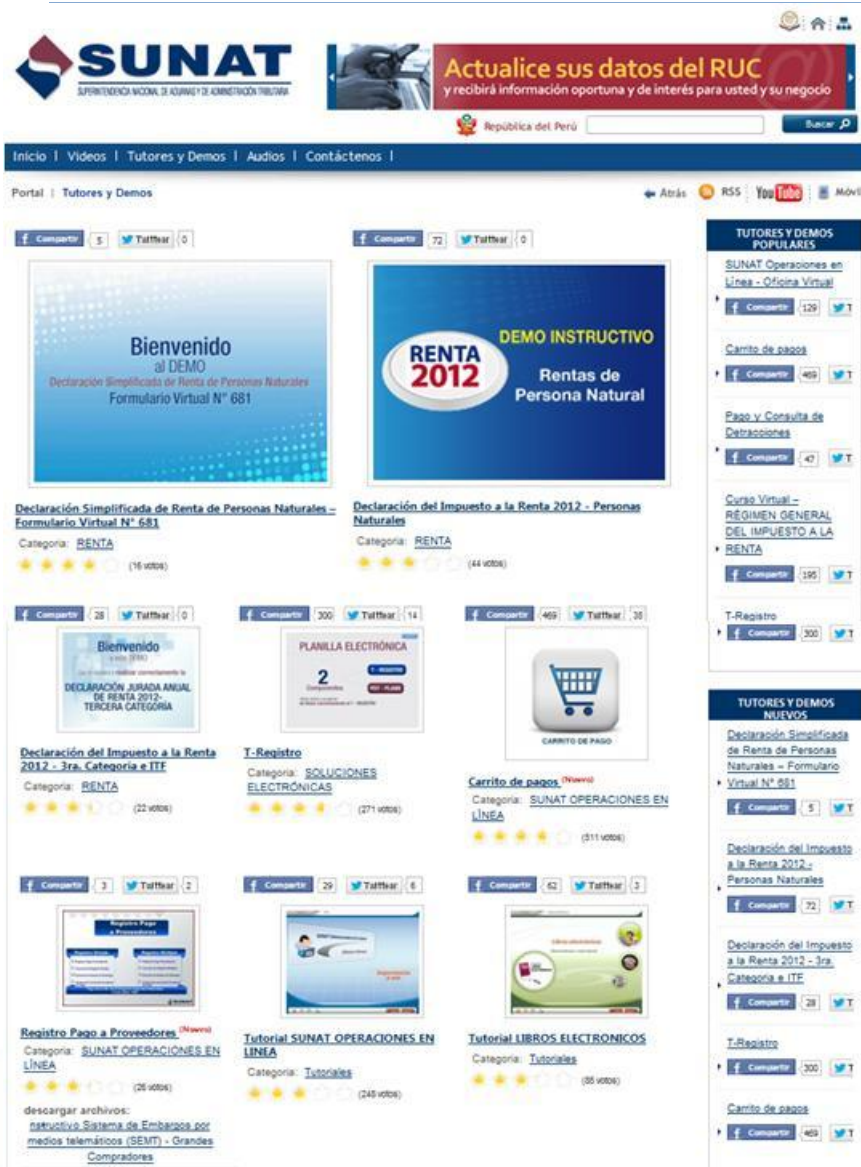

<http://multimedia.sunat.gob.pe/>

- Es un Portal Especializado en todo el material multimedia que se produce para la difusión de los temas tributarios y aduaneros:
 - Demos.
 - Tutores.
 - Videos.
 - Audios.

GUIA TRIBUTARIA SUNAT

<http://guiatributaria.sunat.gob.pe/>

Es el centro de conocimiento y orientación SUNAT dirigido a los contribuyentes y público en general. Entre sus principales secciones tenemos a los Trámites y Procedimientos, Grupos Tributarios, Declaración y Pago, Trámites en Líneas y Preguntas Frecuentes.

SUNAT Operaciones en Línea Oficina Virtual

¿ QUE ES SUNAT OPERACIONES EN LINEA ?

Oficina Virtual de la SUNAT: módulo rápido y seguro que permite realizar consultas y transacciones por Internet, a través de SUNAT Virtual: www.sunat.gob.pe

- **Comodidad**
- **Mayor horario de atención**
- **Seguridad**
- **Personalización**
- **Facilidad de uso**

**Ingreso con Clave SOL:
GRATUITA y SEGURA**

CLAVE SOL – DECLARACION Y PAGO

A través de la opción SOL “DECLARACIÓN Y PAGO” es posible efectuar:

- Presentación y Pago de PDT (Programa de Declaración Telemática)
- Presentación y Pago de Declaraciones Simplificadas
- Pago mediante Boletas de Pago
- Generación de **NPS** (Número de Pago SUNAT)

- › PDT
- › Declaraciones Simplificadas
- › Boletas de Pago
- › Generación de NPS

NPS, es el número autogenerated que permite efectuar el pago de los importes consignados en los PDT's.

Características:

- Puede ser generado por una o varias deudas.
- Puede ser pagado en las oficinas u otros canales de las entidades bancarias durante su período de vigencia.
- El monto del importe a pagar no puede ser modificado.

CLAVE SOL – TRAMITES, CONSULTAS, DECLARACIONES INFORMATIVAS

A través de la opción TRAMITES, CONSULTAS, DECLARACIONES INFORMATIVAS:

- Buzón Electrónico.
- Avisos Electrónicos.
- RUC y otros registros.
- Comprobantes de Pago.
- Sistemas de Libros y Registros Electrónicos.
- Declaraciones y Pagos.
- Otras Declaraciones y Solicitudes.
- Observaciones realizadas por la SUNAT.
- Revisión de Deudas.
- Fraccionamientos.
- Cobranza Coactiva.
- Trámites Aduaneros.
- Opción para Imprentas SOL.
- Acceso a entidades externas.

Trámites, Consultas,
Declaraciones Informativas

[Ingresa aquí](#)

- Buzón electrónico
- RUC
- Comprobantes de Pago
- Libros y Registros Electrónicos
- Otras Declaraciones y Solicitudes
- Observaciones realizadas por SUNAT
- Depósito de Detracciones

NOTIFICACIÓN ELECTRÓNICA

BUZÓN ELECTRÓNICO

- Acceso a través de SOL.
- Se notifican las Comunicaciones SOL (informativas) y Notificaciones SOL (actos administrativos).

CORREOS ELECTRÓNICOS

- Se cuenta con una plataforma de envíos de correos electrónicos.
- Se remite comunicaciones informativas y avisos de depósitos de mensajes en el Buzón.

AVISOS ELECTRÓNICOS

- Afiliación a través de SOL.
- Servicio de recepción de alertas informativas de transacciones realizadas remitidas a correos electrónicos (pendiente SMS).
- Existen distintos tipos de Avisos Electrónicos:
 - Modificaciones del RUC.
 - Modificaciones de CdP.
 - Presentación PDT por Internet.
 - Pagos realizados en Bancos.
 - NPS generados.
 - Alertas de depósito de Comunicaciones y Notificaciones en el Buzón Electrónico.
 - Cobranza Inductiva

La SUNAT y las Redes Sociales

SUNAT Y LAS REDES SOCIALES

Aprovechar los avances de las Tecnologías de la Información y Comunicaciones (TIC), en especial, los usuarios de Smartphones y Tablets, para establecer un canal comunicación que permita informar a la población (en especial) joven y/o internauta, no necesariamente conocedora de los temas tributarios.

¿Qué redes sociales?

facebook

POR QUE INGRESAR A REDES SOCIALES

**Informar cambios normativos,
nuevos productos y servicios**

Promocionar las campañas

Atender las consultas

**Tener el feedback de los
usuarios**

VENTAJAS DE INGRESAR A REDES SOCIALES

Comunicarnos las 24 horas del día y los 365 días del año.

Extendernos en los comentarios y guía para aquellos que consultan .

El feedback permite crear nuevos contenidos en portales y preguntas frecuentes.

Enlazar a los contenidos de nuestro canal virtual.

Cantidad de usuarios

FACEBOOK y YOUTUBE

Las páginas **GUIA TRIBUTARIA** y **CAMPAÑA DE RENTA** en Facebook apoyan las labores de difusión y capacitación con los contribuyentes

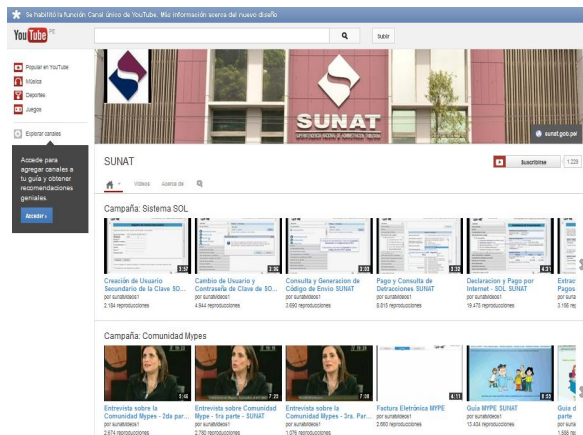

Objetivo

Difundir nuestros videos y las entrevistas a nuestros voceros.

Estadísticas

- Más de 50 videos publicados
- 1,226 suscriptores.
- 284,977 reproducciones.

PAGINA SUNAT EN YOUTUBE

Se habilitó la función Canal único de YouTube. Más información acerca del nuevo diseño

YouTube PE

Popular en YouTube

- Música
- Deportes
- Juegos

Explorar canales

Accede para agregar canales a tu guía y obtener recomendaciones geniales.

Acceder

SUNAT

Suscribirse 1.229

Campaña: Sistema SOL

Video	Reproducciones
Creación de Usuario Secundario de la Clave SO...	2.184 reproducciones
Cambio de Usuario y Contraseña de Clave de SO...	4.944 reproducciones
Consulta y Generación de Código de Envío SUNAT	3.690 reproducciones
Pago y Consulta de Detracciones SUNAT	8.815 reproducciones
Declaración y Pago por Internet - SOL SUNAT	19.475 reproducciones
Extrac Pagos por suma	3.156 rep

Campaña: Comunidad Mypes

Video	Reproducciones
Entrevista sobre la Comunidad Mypes - 2da par...	2.674 reproducciones
Entrevista sobre Comunidad Mype - 1ra parte - SUNAT	2.780 reproducciones
Entrevista sobre la Comunidad Mypes - 3ra. Par...	1.076 reproducciones
Factura Electrónica MYPE	2.660 reproducciones
Guía MYPE SUNAT	13.404 reproducciones
Guía d parte por suma	1.585 rep

Objetivo

Difundir nuestros videos y las entrevistas a nuestros voceros.

Estadísticas

- Más de 50 videos publicados
- 1,226 suscriptores.
- 284,977 reproducciones.

Integración Interinstitucional

MODELO DE ATENCIÓN AL CIUDADANO: MAC

MAC: Plataformas de Atención integrada, donde se ofrecen servicios públicos a través de una ventanilla única en el mismo espacio físico: Gobierno Nacional, Regional y Local

GRACIAS

